207

LISTE

DES

Beurreries et Fromageries

DE LA

PROVINCE DE QUEBEC

1899

BIBLIOTHEQUE S.M.E QUEBEC

QUEBEC
IMPRIMÉ PAR " LE SOLEIL "
—
1899

Bibliothèque,
Le Séminaire de Québec
3, rue de l'Université,
Québec 4, QUE.

LISTE

DES

Beurreries et Fromageries

DE LA

PROVINCE DE QUEBEC

1899

BIBLIOTHEQUE S.M.E. 1964 Séminaire de Québec

BIBLIOTHEQUE S.M.E. QUEBEC

QUEBEC
IMPRIMÉ PAR " LE SOLEIL "
—
1899

D

M

Ar

Ch

LISTE DES FABRIQUES

DE BEURRE ET DE FROMAGE

DE LA

PROVINCE DE QUÉBEC 1899

ARGENTEUIL.

MUNICIPALITÉ,—RANG.	PROPRIÉTAIRES OU GÉRANTS.	ADRESSES POSTALES.	Beurreries.	Fromageries.	Beur. et from. combinées.
Arundel	Hill Head Factory, E. Stamforth, manager	Arundel	....	1	
do	Beurrerie de l'Orphelinat, Rév. Père Bouchet, gérant	Arundel	1		
do	Arundel Cheese Factory, Ed. J. Graham & Co., manager	Arundel	....	1	
Chatham	Thos. Ross & Son	Hawkesbury, Ont	....	5	
do	Amedée Leroux	St-Eugène, Ont	....	3	
do	W. J. Morrow	St-Andrew's East	....	1	
do	Hormidas Pilon	St-Philippe d'Argenteuil	....	1	1
do	Janvier St-Onge	Mabel	....	1	
		A reporter	1	13	1

ARGENTEUIL.—*Suite.*

MUNICIPALITÉ. —RANG.	PROPRIÉTAIRES OU GÉRANTS.	ADRESSES POSTALES.	Beurreries.	Fromageries.	Beur. et from. combinées.
		Report.....	1	13	1
Chatham.....	Xavier Desforges.....	Greece's Point.....	....	1	
do	Alfred Sicotte.....	Pine Hill.....	....	1	
do	Cheese Factory Co.....	Brownsburg.....	....	1	
Gore.....	Joseph Cyr.....	St-Canut, Deux Montagnes..	....	1	
Grenville et Augmentation.....	Thos. Ross & Son.....	Hawkesbury, Ont.....	....	2	
do de	Jos Bonhomme.....	Papineauville.....	....	1	
do do	A. F. Arnold.....	Vankleek Hill, Ont.....	....	1	
Harrington.....	Ths. Ross & Son.....	Hawkesbury, Ont.....	....	1	
do	Peter McCrimmon.....	Last River.....	....	1	
do	Dr. Similie.....	Arundel.....	....	1	
do	McLaughlin.....	Lake View.....	....	1	
do	Wm. Derbyshire.....	Revington.....	....	1	
Lachute (ville).....	Ths. Ross & Son.....	Haskesbury, Ont.....	....	3	
Mille Iles.....	Ths. Ross & Son.....	do	....	2	
St-André.....	Ths. Ross & Son.....	do	1		
do	Syndicat de fabrication.	Génève.....	....	1	
St-Jérusalem	Ths. Ross & Son.....	Hawkesbury, Ont.....	1	1	
do	W. J. Morrow.....	St-Andrew's East.....	....	1	
do	Walter Smith.....	Lachute.....	....	1	
St-M chel de Wentworth	Syndicat de fabrication, Louisa Derbyshire, gér.	.....	....	1	
		A reporter.....	3	36	1

ARGENTEUIL. —*Suite.*

MUNICIPALITÉ.—RANG.	PROPRIÉTAIRES OU GÉRANTS.	ADRESSES POSTALES.	Beurreries.	Fromageries.	Beur. et from. combinées.
		Report.....	3	36	1
St-Michel de Wentworth	Syndicat de fabrication, St-Michel, Jos Gagnon & Frère, gérant.	.....	....	1	
do	Syndicat fromagerie Laurel, M. Murray, gér.	.....	....	1	
Argenteuil	E. Roy.....	St-Hermas.....	....	1	
do	McLaughlin.....	Huberdeau.....	....	1	
		Total.....	3	40	1

ARTHABASKA

Chénier.....	Philias Laroche.....	Saint-Patrick's Hill.....	...	1	
do	Onesiphore Lemay.....	do		1	
do	F.-X. Lessard, N. P....	do			
do	Xavier Moreau.....	do			
Chester-Est.....	Ferdinand Fortier.....	Ste-Hélène de Chester.....	....		
do	Léon Camiré.....	do do	....	1	
do	Pierre Dumas.....	do do	....	1	
do	Nap. Alain.....	do do	....	1	
Chester Ouest.....	N. Brunelle & Cie.....	St-Paul Chester..	2		
do	Achille Galibois.....	do	....	1	
do	Louis Boulanger.....	do	....	1	
		A reporter.....	2	10	

ARTHABASKA.—*Suite.*

MUNICIPALITÉ.—RANG.	PROPRIÉTAIRES OU GÉRANTS.	ADRESSES POSTALES.	Beurreries.	Fromageries.	Beur. et from. combinées.
		Report.....	2	10	
Chester-Ouest.....	Benj. Fouquette.....	do	....	1	
do	Irénée Bergeron.....	do	....	1	
do	Alphonse Moreau.....	do	....	1	
do	Joseph Leclerc.....	do	....	1	
do	Placide Lehoulier.....	do	....	1	
do	Nap. Brunelle.....	do	....	1	
do	Narcisse Grenier.....	Fecteau's Mills, Wolfe.....	1		
Stanfold 9me rang.....	Edmond Baril.....	Stanfold.....	....	1	
do 12me rang.....	Calixte Dion.....	do	....	1	
do 10me rang.....	Z. Desharnais.....	do	....	....	1
do 10me rang.....	Hon. Provencher.....	do	....	1	
do 11me rang.....	M. Blanchette.....	do	....	1	
do 10me rang.....	G. Simoneau.....	Ste-Anne du Sault.....	....	1	
do	Philippe Brunelle.....	Stanfold.....	....	1	
St-Albert de Warwick, 8me rang.....	Herm. Hamel.....	St-Albert.....	....	1	
St-Christophe, 7me rang.	Albert Houle.....	Arthabaskaville.....	....	1	
do 8me rang.	Zéph. Bergeron & Cie..	do	....	1	
do	Eugène Pellerin.....	do	....	....	1
do 11me rang.	Arthur Leblanc.....	do	....	....	1
do 10me rang.	Joseph Michel.....	do	....	1	
Ste-Clothide de Horton.	Louis Boulanger.....	Ste-Clothilde.....	1		
		A rapporter.....	4	26	3

ARTHABASKA.—*Suite.*

MUNICIPALITÉ.—RANG.	PROPRIÉTAIRES OU GÉRANTS.	ADRESSES POSTALES.	Beurreries.	Fromageries.	Beur. et from. combinées.
		Report.....	4	26	3
Ste-Elisabeth de Warwick, 3me rang.....	Albert Desfossés.....	Ste-Elisabeth.....	....	1	
St-Louis de Blandford..	Adolphe St-Laurent....	St-Valère de Bulstrode.....	....	1	
do do ..	Charles Heon.....	St-Louis.....	....	1	
do do ..	Donat Desfossés.....	do	....	1	
St-Norbert, 5me rang...	Joseph Trottier.....	Arthabaska-Est.....	....	1	
do 4me rang...	I. Boissonneau.....	do	....	1	
do	Nap. Brunelle.....	do	....	....	1
do	Ouellet & Perreault....	do	....	....	1
St-Remi de Tingwick, 2me rang.	Lazare Moreau.....	St-Remi.....	....	1	1
do 10me rang.	Martial Proulx.....	do	....	1	
do 10me rang.	John L. Ashmore.....	do	....	1	
do 9me rang.	Edm. Levasseur.....	do	....	1	
St-Rosaire, 9me rang...	Pierre Leclerc.....	St-Rosaire.....	....	1	
do 6me rang...	Athanase Blanchet.....	do	....	1	
St-Valère de Bulstrode, 11me rang.	J. L. Blanchet.....	St-Valère.....	1		
do 10me rang.	Eusèbe Lupien.....	do	....	1	
do	Adolphe St-Laurent....	Walker's Cutting.....	....	1	
Ste-Victoire.....	A. Ph. Houle.....	Ste-Victoire.....	....	1	
do	D. Bourbeau.....	Arthabaska.....	1		
Tingwick.....	P. D. Larivière.....	Trout Brook.....	....	1	
		A reporter	6	42	6

ARTHABASKA.—*Suite.*

MUNICIPALITÉ.—RANG.	PROPRIÉTAIRES OU GÉRANTS.	ADRESSES POSTALES.	Beurreries.	Fromageries.	Beur. et from. combinées.
		Report.....	6	42	6
Victoriaville.....	D. O. Bourbeau.....	Victoriaville.....	....	....	1
do	Léonce Nault.....	do	....	1	
Warwick, 1er rang.....	Société de fabrication...	Warwick.....	....	....	1
do	Alfred Bergeron.....	do	....	1	
do Village.	Agenard Bergeron.....	St-Paul Chester.....	....	1	
do	Abdon M. Méthot.....	Warwick.....	....	....	1
do	Jules Lapierre.....	do	....	1	
		Total.....	6	46	9

BAGOT

Acton Vale.....	M. McDonald.....	Acton Vale.....	....	....	1
St-André d'Acton.....	S. Lapalme.....	St-Ephrem d'Upton.....	....	2	
do 3me rg.	Alphonse Chevrette....	Acton Vale.....	....	....	1
Acton Vale, (ville).....	Alphonse Chevrette....	do	1		
Ste-Christine, 3me rang.	M. McDonald.....	do	....	1	
do 1er rang..	Geo. Gauthier.....	Ste-Christine.....	....	....	1
St-Dominique.....	Harris Brabant.....	St-Dominique.....	....	1	
do	Flavien Dupont.....	St-Liboire.....	....	1	
do R. N.-E...	Philibert Dussault.....	St-Dominique.....	....	....	1
		A reporter.....	1	5	4

BAGOT.—*Suite.*

MUNICIPALITÉ.—RANG.	PROPRIÉTAIRES OU GÉRANTS.	ADRESSES POSTALES.	Beurreries.	Fromageries.	Beur. et from. combinées.
		Report.....	1	5	4
do S.-O.R...	Emile Chagnon.....	do	....	....	1
do	Norbert Frédette.....	do	....	1	
do	Josué Touchette.....	St-Liboire.....	....	....	1
St-Ephrem d'Upton....	Samuel Dion.....	St-Ephrem.....	....	....	1
do	G. Elphège Hetu.....	do	....	....	1
do	Louis Côté.....	do	....	....	1
Ste-Hélène.....	F.-X. Brunette.....	Ste-Hélène.....	....	1	
do	Michel Houle.....	do	....	1	
do	Ant. Sicard.....	do	....	....	1
do	Trefflé Lemoine.....	St-Théodore.....	....	....	1
St-Hugues	L. T. Brodeur.....	St-Hugues.....	....	....	1
do 4me rang....	Syndicat de fabrication.	do	....	....	1
do rivière.....	Antoine St-Martin.....	do	....	1	
do	Louis Lussier.....	do	....	....	1
do	A. Brasseur.....	do	....	....	1
do	Louis Beauregard.....	Cavignac.....	....	....	1
St-Liboire, (village)....	F.-X. Lajoie.....	St-Liboire.....	....	1	
do R. Charlotte.	Elzéar Rivard, fils.....	do	....	1	
do do .	Adélard Flibott.....	do	....	1	
do (village).....	Joseph Lemonde.....	do	....	....	1
St-Nazaire.....	Joseph Lafrance.....	St-Hyacinthe.....	....	....	1
		A reporter.....	1	12	18

BAGOT —*Suite.*

MUNICIPALITÉ. —RANG.	PROPRIÉTAIRES OU GÉRANTS.	ADRESSES POSTALES.	Beurreries.	Fromageries.	Beur. et from. combinées.
		Report	1	12	18
St-Nazaire	Joseph Demers	East Wickham	....	....	1
do	Aurèle Leclerc	St-Nazaire	....	1	
St-Pie, (village)	Elie Lapalme	St-Pie	....	....	1
do St-François	Hector Lapalme	do	....	1	
do Bas de la Rivière.	Alph. Morin	do	....	1	
do Haute Rivière	Louis Breton	do	....	1	
do Bas de la Rivière.	Gelas Michaud	do	....	1	
Ste-Rosalie, 2me rang	Jos. Laliberté	Ste-Rosalie	....	1	
do 3me rang	Aug. Lemonde	do	....	....	1
St-Simon	Azarie Deslauriers	Clairvaux	....	....	1
do	L'Heureux et Tétrault	St-Simon	....	1	
do	Honoré Charland	do	....	1	
St-Théodore d'Acton. 7me rang.	Isidore Jodoin	St-Théodore	....	....	1
do 7me rang.	Trefflé Lemoine	do	1		
do 9me rang.	Adrien Laflamme	do	....	1	
do 6me rang.	Louis Grandpré	do	1		
Upton	Jean Maurice	do	....	....	1
		Total	3	21	24

BIBLIOTHÈQUE Séminaire de Québec 1964

BEAUCE

MUNICIPALITÉ.—RANG.	PROPRIÉTAIRES OU GÉRANTS.	ADRESSES POSTALES.	Beurreries.	Fromageries.	Beur. et from. combinées.
Adstock Nord	Pierre Rancour & Cie ..	Adstock (village).....	1		
do 14me rang	Omer Nadeau & Cie....	.....	....	1	
Aubert Gallion	Philibert Gauthier	St-George.....	1		
do	Chs Morin	do	....	1	
do	Olivier Caron, père.. ..	do	....	1	
do	Joseph Paquette.....	do	....	1	
do	John Gosselin	do	....	1	
do	Adelbert Loubier.....	do	....	1	
do	Joseph Bolduc.....	do	....	1	
do	David Poulin & fils.....	do	....	1	
do	David Poulin.....	do	....	1	
do	Joseph Catellos.....	do	....	1	
do	Benoni Poulin.....	do	....	1	
do	Joseph Busque & Cie...	do	....	1	
Aylmer (St-Sébastien) 2me rang	Société de Fabrication Louis Paradis, gérant.	St-Sébastien.....	....	1	
do 1er rang	Gilbert & Dion	do	....	1	
do 2me rang	Gilbert & Dion	do	....	1	
do 3me rang	Société de Fabrication Philias Terrien, gérant	do	....	1	
Broughton	Vital Champagne.....	East Broughton	....	1	
do 4me rang ...	Thos Roy.....	do	....	1	
		A reporter.....	2	18	

BEAUCE.—*Suite.*

MUNICIPALITÉ.—RANG	PROPRIÉTAIRES OU GÉRANTS.	ADRESSES POSTALES.	Beurreries.	Fromageries.	Beur. et from. combinées.
		Report.....	2	18	
Broughton....	Joseph Dodier.....	do	....	1	
do village.....	Thos Roy.	do	....	1	
do	Jos. Grégoire.....	do	1		
do	Abraham Dodier.....	do	....	1	
Gayhurst.....	Jean Paré.....	do	....	1	
do	Gilbert Dallaire.....	do	....	1	
Lambton.....	Nich. St-Hilaire & Frère	D'Israëli, Wolfe	....	2	
do	C. B. Lavigne.....	Lambton.....	....	1	
do	Blondo Poulin.....	do	....	1	
do	J. E. Roberge.....	do	....	....	1
Metgermette Nord.....	Abraham Poulin.....	St-Zacharie.....	....	1	
Shenley, 8me rang	Joseph Demers	St-Honoré	....	1	
do 9me rang	Gédéon Doyon.....	do	....	1	
do 6me rang	Louis Fortier.....	do	1		
do 8me rang	Jean Jobin.....	do	1		
do 11me rang	J. O. Nadeau.....	do	1		
do	Jos. McLean	do	....	1	
do 6me rang	Théophile Dubé.....	do	1		
Shenley Dorset	Thos Maheu.....	St - Martin.....	....	1	
Jersey et Marlow	Jos. Em. Pelletier.....	do	....	1	
do	B. Tanguay.....	St-Gédéon	....	1	
		A reportes.....	7	34	1

BEAUCE.—*Suite.*

MUNICIPALITÉ.—RANG.	PROPRIÉTAIRES OU GÉRANTS.	ADRESSES POSTALES.	Beurreries.	Fromageries.	Beur. et from. combinées.
		Report	7	34	1
Saints Anges	Henry Giguère	Bisson	....	1	
do	Ferd. Mercier	do	....	1	
do	Gédéon Labbé	do	....	1	
do	Jean Foucher	Ste-Marie	....	1	
St-Benoit Labre	Omer Poulin	St-Benoit	....	1	
St-Côme de Kénébec	Irénée Bélanger	Linière	....	1	
do	Pierre Roberge	do	....	1	
St-Ephrem de Tring 8me rang	Pagé, Lacombe & Cie	St-Ephrem	....	....	1
do 8me rang	Octave Roy	do	....	....	1
do 6me rang	A. Bisson, Poulin & Cie.	do	....	1	
do 9me rang	François Bilodeau	do	....	....	1
do 11me rang	Le Marcoux & Cie	do	....	1	
do 7me rang	Noël Massé	do	1		
do 9me rang	Narc. Pomerleau & cie.	do	....	1	
do 11me rang	Poulin, Lachance & Cie.	do	....	....	1
St-Elzéar (Bas village	J. B. Guay	St-Elzéar	....	1	
do (Village)	Ap. Drouin	do	....	1	
do (Haut)	Siméon Maheux	do	....	1	
St-Evariste de Forsyth	Lachance & Blais	St-Evariste	....	1	
do do	Labonté & Labonté	do	....	1	
		A reporter	8	49	5

BEAUCE.—*Suite.*

MUNICIPALITÉ.—RANG.	PROPRIÉTAIRES OU GÉRANTS.	ADRESSES POSTALES.	Beurreries.	Fromageries.	Beur. et from. combinées.
		Report.....	8	49	5
St-Evariste de Forsyth.	Louis Bernier.....	do	....	1	
do do ..	Cyrille Francœur.....	do	....	1	
St-François	Rév. Zoël Lambert.....	St François.....	1		
do	Joseph Bernard.....	do	...	1	
do	Gab. Veilleux.....	do	....	1	
do	Jean Fortin.....	do	....	1	
do	Vital Pépin.....	do	....	1	
do	Chas. Bolduc.....	do	....	1	
do	Jos. Veilleux.....	do	....	1	
do	Jos. Thibaudeau.....	do	....	1	
do	Gédéon Doyon.....	do	....	1	
do	Jules Poulin.....	do	....	1	
do	M. Doyon.....	do	....	1	
do	W. Potvin.....	do	....	1	
do	Nap. Beaudoin.....	St-Henri, Lévis.....	....	1	
St-Frédéric 1er rang	Dame F.-X. Plante....	St-Frederic.....	....	1	
do 1er rang	Hilaire Gilbert.....	do	....	1	
do 1er rang	Nap. Vachon	do	....	1	
do 2me rang	André Giguère.....	do	....	1	
do 3me rang	Joseph Jacques.....	do	....	1	
do St-Louis	Ephrem Lagueux.....	do	....	1	
		A reporter.....	9	69	5

BEAUCE.—*Suite.*

MUNICIPALITÉ.—RANG.	PROPRIÉTAIRES OU GÉRANTS.	ADRESSES POSTALES.	Beurreries.	Fromageries.	Beur. et from. combinées.
		Report.....	9	69	5
St-Frédéric, Mont. Ronde	Pierre Gagnon.....	do	....	....	1
do 3me rang	Thomas Gravel.....	do	....	....	1
do St-Pierre	Norbert Plante.....	do	....	1	
St-Joseph, village.....	Joseph Lessard.....	St-Joseph.....	....	1	
do Assomption	Clot. Lessard.....	do	....	1	
do do	Fortin & Doyon.....	do	....	1	
do 1er rang	Doyon & Cie.....	do	....	1	
do 1er rang	Aug. Jacques & Cie....	do	....	1	
St-Joseph, St-Thomas...	Ev. Poulin.....	do	....	1	
do do 1er rg	Thom. Cliché.....	do	....	1	
do village.....	Société de Fabrication—Ephrem Landry, gert.	do	....	1	
St-Marie, 1er rang S.-O.	de Bacourt.	Scott Junction.....	....	1	
do 1er rang S.-O.	Havart & Grégoire.....	Ste-Marie.....	....	1	
do 1er rang N.-E	Marcoux & Jolicœur....	do	....	2	
do 1er rang S.-O.	Marcoux & Cie.....	do	....	1	
do 1er rang S.-O.	Vital Cliché.....	St-Joseph.....	....	1	
do St-Gabriel...	Onésime Turmelle.....	Ste-Marie.....	....	1	
St-Pierre Broughton...	Honoré Dubreuil.....	St-Pierre.....	....	....	1
St-Samuel, 5me rang...	E. Dion.....	St-Sébastien.....	....	1	
do 7me rang....	G. Dallaire.....	St-Samuel	....	....	1
		A reporter.....	9	86	9

BEAUCE.—*Suite.*

MUNICIPALITÉ.—RANG.	PROPRIÉTAIRES OU GÉRANTS.	ADRESSES POSTALES.	Beurreries.	Fromageries.	Beur. et from. combinées.
		Report.....	9	86	9
St-Sévérin	Thos. Roy.....	Sacré-Cœur	....	1	
do	Hilaire Gilbert.....	St-Frédéric	....	1	
do	Naz. Drouin.....	do	....	1	
do	France Labbé.....	do	....	1	
St-Victor de Tring.....	DeBacourt.....	Scott Junction.....	1		
do	Mac. Rodrigue & Cie....	St-Victor.....	....	1	
do	Philias Grondin & Cie..	do	....	1	
do	Damase Bureau..	do	....	1	
do	Séraphin Fortin.....	do	....	1	
do	Nap. Mercier.....	do	....	1	
do	Jos. Fortin.....	do	....	1	
do	Jean Renaud & Cie....	do	....	1	
do	Gédéon Plante.....	do	....	1	
St-Zacharie	Abraham Poulin.....	St-Zacharie.....	....	1	
do	J. E. Demers.....	St-Nicholas.....	....	1	
		Total	10	100	9

BEAUHARNOIS.

MUNICIPALITÉ. — RANG.	PROPRIÉTAIRES OU GÉRANTS.	ADRESSES POSTALES.	Beurreries.	Fromageries.	Beur. et from. combinées.
Beauharnois	Avila Arel	Beauharnois	....	1	
Ste-Cécile, 1er rang	Loy & McBain	Valleyfield	1		
do	Cyrille Hainault	do	....	1	
St-Clément	Avila Arel	Beauharnois	....	1	
do Ste-Marie	Octave Allard	St-Clément	....	....	1
do riv. St-Louis	Jérémie Gendron	do	....	....	1
St-Etienne	Laberge & Sauvé	Beauharnois	....	1	
do	Jérôme Brosseau	do	....	1	
St-Louis de Gonzague	H. Pilon	St-Louis G	1	1	
do station	Geo. Gardner	do	....	....	1
do	Chs Tait	do	....	1	
do	John Thompson	do	....	1	
do R double	Alex. Lemieux	St-Stanislas	....	1	
do	Furgusson & Co	St-Louis G	....	....	1
do	Ant. Sauvé	do	....	1	
St-Stanislas de Kostka	Thos. Durnin	St-Stanislas	....	1	
do	Wm. Durnin	Landreville	....	....	1
do	Leduc & Cie	St-Stanislas	....	1	
Valleyfield	J. A. Clement	Ste-C. de Valleyfield	....	1	
do	Aug. Crevier	do	....	....	1
		Total	2	13	6

BELLECHASSE

MUNICIPALITÉ. —RANG.	PROPRIÉTAIRES OU GÉRANTS.	ADRESSES POSTALES.	Beurreries.	Fromageries.	Beur. et from. combinées.
Notre-Dame Auxiliatrice de Buckland.....	Adélard Métivier.....	Beurrerie du village.....	1		
do St-Roch...	Philibert Laflamme.....	N.-D. de Buckland.....	1		
do des Pointes..	Pierre Larochelle.....	do	1		
do du village.	Pierre Fortin & Cie ...	do	1		
do du chemin Taché.	P. Laflamme.....	do	1		
St-Cajetan d'Armagh...	J.-B. Dionne & Cie.....	Armagh.....	.. .	1	
do . .	Lepierre, Gagnon & Cie.	do	....	1	
do ...	Philibert Langlois.....	do	....	1	
St-Charles nord.....	Onésime Mercier.....	St Charles.....	1		
St-Damien	Société de Fabrication. Révd. J. O. Guimont, gérant.....	St-Damien	1		
St-Etienne de Beaumont	Wilfrid Roy.....	St-Etienne de Beaumont....	....	1	
St-Gervais.....	Dr. Phi. Tanguay.....	St-Gervais.....	1		
do village.....	Pierre Fortier.....	do	1		
do 3me rang....	Amédée Grégoire.....	do	....		1
St-Lazare, 1er rang.....	William Laflamme.....	St-Lazare	....	1	
do 3me rang....	Joseph Goulet.....	do	1		
St-Michel.....	Joseph Gagnon.....	St-Michel	1		
do	Alph. Furoy.....	do	1		
St-Nérée, 5me rang....	Joseph Goulet.....	St-Nérée.....	1		
do	Frs. Breton.....	do	1		
		A reporter.....	14	5	1

BELLECHASSE.—*Suite.*

MUNICIPALITÉ.—RANG.	PROPRIÉTAIRES OU GÉRANTS.	ADRESSES POSTALES.	Beurreries.	Fromageries.	Beur. et from. combinées.
		Report.....	14	5	1
St-Philémon, S. O.....	Compagnie de Fabrication.....	St-Philémon.....	1		
St-Raphaël.....	Philias Gonthier	St-Raphaël.....	1		
do 5me rang....	Jos. Bolduc, fils.....	do	....	1	
do	Frs. Morin.....	do	....	1	
St-Valier, station	Adjutor Corriveau.....	St-Valier.....	1		
do 3me rang....	Ph. Latulippe.....	do	....	1	
		Total.....	17	8	1

BERTHIER

Berthier, S. O. R.....	Joseph Fernet & Cie...	Berthier	....	1	
do N. E. Riv....	Thomas Plante.....	do	1		
do Gr. Côte.....	Jos. Allard.....	do	1		
Visitation, Isle du Pads.	Thom Sylvestre.....	Isle Dupas.....	....	....	1
St-Antoine de Lavaltrie.	Jos. Chenevert...	Lavaltrie.....	1		
St-Barthélemie.....	Xavier Mayer.....	St-Barthélemi	....	....	1
do	Louis Morand.....	do	....	....	1
St-Cuthbert.	Jos. Lacourse.....	St-Cuthbert.....	....	1	
do	A. Maillé.....	do	1		
do	Dr Coulombe.....	do	....	1	
		A reporter.....	4	3	3

BERTHIER.—*Suite.*

MUNICIPALITÉ.—RANG.	PROPRIÉTAIRES OU GÉRANTS.	ADRESSES POSTALES.	Beurreries.	Fromageries.	Beur. et from. combinées.
		Report.....	4	3	3
St-Cuthbert.	Jos. Drainville...	do	....	1	
do	J. Marchand.....	do	....	1	
do	Vve Ant. Robert.....	do	....	1	
do	Jos. Grégoire.....	do	....	....	1
do	Arth. Fournier.....	do	...	1	
do	Jos. Delcourt.....	St-Barthélemi.....	....	1	
do	M. Dauplaise.....	do	....	1	
do	N. Clément.....	do	....	1	
do	Arsène Mayer.....	Ste-Justine, Mas.....	....	....	1
do	Edouard Raingette.....	St-Damien.....	....	1	
St-Damien, 8 R	Desrochers & Roy.....	do	....	....	1
do 9 R.....	Thos & C. Mondor.....	do	1		
do 10 R.....	Gravel & Sylvestre.....	do	....	....	1
do	Henry Hêtu.....	do	....	1	
St-Ignace de Loyola....	Alfred Plante.....	St-Ignace.....	....	1	
St-Gabriel de Brandon..	Jos. Ayotte.....	St-Norbert	1		
do	Edwin Remington.....	St-Gabriel.....	....	1	
do	Norbert Leblanc.....	do	....	1	
do	Norbert Rocheleau.....	do	....	1	
do	Narc. Dubeau.....	do	....	1	
do	J.-Bte Barrette.....	St-Edmond.....	....	1	
		A reporter.....	6	18	7

BERTHIER.—*Suite.*

MUNICIPALITÉ.—RANG.	PROPRIÉTAIRES OU GÉRANTS.	ADRESSES POSTALES.	Beurreries.	Fromageries.	Beur. et from. combinées.
		Report.	6	18	7
do	Louis Jacques.....	St-Gabriel.....	....	1	
St-Joseph de Lanoraie..	Arthur Ferland.....	Lanoraie.....	....	1	
do do ..	Wilfrid Boisvert.....	do	....	1	
St-Michel des Saints....	Siméon Boucher.....	St-Michel des Saints.....	1		
do de Lachute..	J. L. A. Ménard.....	do do	....	1	
do de la Rivière.	J. L. A. Ménard.....	do do	....	1	
St-Norbert.....	S. Denis.....	St-Norbert.	....	1	
do	David Fréchette.....	do	....	1	
do	A. Dubeau.....	do	....	....	1
do	Joseph Ayotte.....	do	....	....	1
St-Zénon, 5e rang.....	Joseph Champlain.....	St-Zénon.....	....	1	
		Total.....	7	26	9

BONAVENTURE.

MUNICIPALITÉ.—RANG.	PROPRIÉTAIRES OU GÉRANTS.	ADRESSES POSTALES.	Beurreries.	Fromageries.	Beur. et from. combinées.
Maria, 1er rang	Rév. Jacob Gagné	Maria	....	1	
Matapédia	Denis Richard	St-Alexis	....	1	
New-Richmond	Wm. Cyr	Black Cape	....	1	
Port Daniel, Ouest	Rév. Aug. Gagnon	Port Daniel Est	....	1	
St-Pierre du Lac	R. Nolin	St-Pierre du Lac	....	1	
do do	P. Brillant	do	....	1	
do do	C. Michaud	do	....	1	
St-Bonaventure	Zéphirin Guimond	St-Bonaventure	....	1	
		Total	....	8	

BROME

Bolton Est	George Salls	South Bolton	....	1	
do	W. Raynolds	do	....	1	
do	Ludger Bachand	St-Etienne de Bolton	...	1	
do	J. N. Labelle	Vale Perkins	....	3	
Bolton Ouest	Allen Kilburn	West Bolton	1		
do	Rufus Blunt	do	....	1	
do	Geo. Bowker		....	1	
Brome West	Wm McFarlane	West Brome	....	....	1
do	Arthur Creddinon	do	....	1	
		A reporter	1	9	1

BROME.—*Suite.*

MUNICIPALITÉ.—RANG.	PROPRIÉTAIRES OU GÉRANTS.	ADRESSES POSTALES.	Beurreries.	Fromageries.	Beur. et from. combinées.
		Report.....	1	9	1
Brome West.....	Geo. A. Miller.....	Gilman.....	....	1	
do	A. Mullady.....	Brome Corner.....	...	1	
do	Holly-Wood Factory...	do	1		
do	Choice Valley Factory..	do	1		
do	Geo. A. Robb.....	Iron Hill.....	1		
do	Ephraim Lapierre.....	Laroche.....	1		
do	H. Sanborn.....	Brome.....	....	1	
Eastman	Arthur Whitehead.....	Eastman.....	....	....	1
do	Naz. St-François.....	do	....	1	
Farnham Est.....	Jos. Daniel.....	Sweetsburg Missisquoi.....	1		
do	Ph. Domingue..	Adamsville.....	1		
do	Alph. Boright.....	Farnham Est.....	....	1	
do	T. Allen Hawk.....	Brigham.....	....	1	
do	Ths. L. Burnett.....	Farnham.....	....	....	2
do	Thos. Hart.....	Adamsville.....	....	....	1
do	Mallon Toof.....	Sweetsburg Missisquoi.....	....	....	1
Knowlton.....	Geo. W. Wilson.....	Knowlton.....	....	1	
Potton.....	Jos. Labelle.....	Vale Perkins.....	1		
do	R. D. Crowell.....	Potton.....	....	1	
do	F. X. Corriveau.....	Potton West.....	....	1	
do	Siméon Sargent.....	Mansonville.....	....	1	
		A reporter.....	8	19	6

BROME.—*Suite.*

MUNICIPALITÉ.—RANG.	PROPRIÉTAIRES OU GÉRANTS.	ADRESSES POSTALES.	Beurreries.	Fromageries.	Beur. et from. combinées.
		Report.....	8	19	6
Potton station.....	Sam Elkins.....	do	....	1	
do	A. Bailey.....	Potton.....	1		
Sutton.....	A. A. Jones.....	Sutton Junction.....	....	1	
do	Milton Darbe.....	do North.....	....	1	
do	Eph. Charbonneau.....	do South.....	....	1	
do	Gasper Willy.....	Abercorn.....	....	1	
do	A. A. Esty.....	Sutton Mountain.....	....	1	
do	Wallace Leonard.....	do Glen.....	....	1	
do	Société de Fabrication..	do Village.....	....	....	1
		Total.....	9	26	7

CHAMBLY.

St-Basile le Grand, 24me Rang.	Société de Fabrication, C. Bouthillier, gérant.	St-Basile.....	1		
do do	Avila Trudeau, fils.....	St-Mathias, Rouville.....	....	1	
St-Bruno.....	Rév. N. A. Valois.....	St-Bruno.....	....	1	
Ste-Famille de Boucherville.....	Albert Dumler.....	Boucherville.	....	1	
St-Hubert....	Louis Brousseau.....	St-Hubert.....	....	....	1
St-Joseph.....	P. V. Raymond.....	St-Joseph.....	....	1	
do	Société de Fabrication.	do	1		
		Total.....	2	4	1

CHAMPLAIN.

MUNICIPALITÉ. — RANG.	PROPRIÉTAIRES OU GÉRANTS.	ADRESSES POSTALES.	Beurreries.	Fromageries.	Beur. et from. combinées.
La Visitation de Champlain 2me rang.	Jos. Carpentier.....	Champlain.....	....	1	
do 1er rang..	Zéph. Dontigny.....	do	....	....	1
N.-D. du Mont-Carmel, rang St-Félix.	Phil. Rheault.....	Valmont	....	1	
N.-D. du Mont-Carmel, rang St-Michel.	Henri & D. Lord	do	....	1	
N.-D. du Mont-Carmel, (village).	Luc Ducharme.....	do	....	1	
St-Adelphe.....	P. N. Chailly.....	St-Stanislas.....	....	1	
do	A. Lambert.....	St-Tite.....	....	1	
Ste-Anne de la Pérade..	N. E. Clément.....	2 Foundling St Montréal..	1		
do 1 R.	Honoré Gendron.....	Ste-Anne de la Pérade.....	....	1	
do 1 R.	Michel Loranger.....	do	....	1	
do 1 R.	Jos. Godin.....	do	....	1	
do petit chenal.	Zéphirin Marchand.....	do	1		
St-F.-X. de Batiscan...	Chs. Gouin.....	Batiscan	....	1	
do 1 R.	Ernest Tourigny.....	do	....	1	
do	Ovide Laccurcière	do	....	....	1
do	Pierre Lapointe.....	do	....	....	1
Ste-Geneviève de Batiscan.	Ernest Jacob.....	Ste-Geneviève	1	1	
do	L. & A. Marchand.....	do	....	1	
do	Alf. Dessureau.....	do	....	1	
do	Eph. Dessureau.....	do	....	1	
		A reporter.....	3	15	3

CHAMPLAIN.—*Suite.*

MUNICIPALITÉ.—RANG.	PROPRIÉTAIRES OU GÉRANTS.	ADRESSES POSTALES.	Beurreries.	Fromageries.	Beur. et from. combinées.
		Report.....	3	15	3
St-Jacques des Piles....	Aristide Lambert.....	St-Tite.....	....	1	
St-Luc.....	Anselme Beaudoin.....	Vincennes.....	....	1	
do	Jos. O. Beaudoin.....	do	....	1	
do	Jos. Goyette.....	do	....	1	
do	Pierre Marchand.....	do	....	1	
do	Hubert Norbert.....	do	....	1	
Ste-Marie du Cap de la Madeleine, 1 R..	Xavier Lapointe.....	Cap de la Madeleine.....	....	1	
St-Maurice.....	Maxime Cossette.....	Valmont	....	1	
do	Philippe Rheault.....	do	...	1	
do	Frs. Ducharme.....	St-Maurice.....	....	1	
do	Ant. Laprise.....	do, ...	....	1	
do	Oscart Nobert.....	do	....	....	1
St-Narcisse, St-Pierre..	Isidore Drouin.....	St-Narcisse.....	....	1	
do (village).	Dosithée Cossette.....	do	....	1	
do 2 R..	Benj. Boulanger.....	do	....	1	
do (village).	Trefflé Trudel.....	do	....	....	1
St-Prosper, St-Augustin.	Désiré Cloutier.....	St-Prosper	....	1	
do 2me rang....	Alfred Trudel.....	do	....	....	1
St-Sévérin, S. O.....	B. Bordeleau.....	Proulxville.....	....	1	
do N. E. rivière.	Trefflé Veillette.....	do	....	1	
do (village).....	E. Mongrain.....	do	....	1	
		A reporter.....	3	33	6

CHAMPLAIN.—*Suite.*

MUNICIPALITÉ.—RANG.	PROPRIÉTAIRES OU GÉRANTS.	ADRESSES POSTALES.	Beurreries.	Fromageries.	Beur. et from. combinées.
		Report.....	3	33	6
St-Stanislas.....	Jos. Jacob.....	St-Stanislas.....	1		
do	Jean Jacob.....	do	1		
Ste-Thécle....	Chs. Audy.....	Ste-Thécle	....	1	
do	Alf. Trudel.....	St-Prosper	....	1	
St-Tite.....	Paquin & Jacob.....	St-Tite.....	....	1	
do	J. P. Moreau	do	....	1	
do	Max. Massicotte.....	do	....	1	
do	Frs. Marchand.....	do	....	1	
do	Aris. Lambert.....	do	....	....	1
		Total.....	5	39	7

CHARLEVOIX.

Baie St-Paul.....	Chs. Martel.....	Baie St-Paul.....	....	....	1
Les Eboulements, rang St-Joseph.....	Jos. Bouchard.....	Les Eboulements.....	....	1	
Les Eboulement1, rang St-Pierre	Cha. Tremblay.....	do	....	1	
Settrington, 3me rang..	Eva Desmeules.....	St-Hilarion.....	....	1	
do 2me rang..	Oct. Tremblay.....	do	....	1	
St-Agnes M. Bay.....	Frs. Harvey.....	Ste-Agnès.....	....	1	
do St-J.-Bapt....	Jos. Bergeron.....	do	....	1	
		A reporter.....	....	6	1

CHARLEVOIX.—*Suite.*

MUNICIPALITE.—RANG.	PROPRIÉTAIRES OU GÉRANTS.	ADRESSES POSTALES.	Beurreries.	Fromageries.	Beur. et from. combinées.
		Report.....	....	6	1
do	Wm. Desmeules.....	do	....	1	
St-Etienne de Malbaie..	Jules Bradet.....	Malbaie.....	....	1	
do do ..	Odilon Pilotte.....	do	....	1	
do do ..	Phil. Dufour & Cie.....	do	....	1	
St-Fidèle de Mont Murray.....	Antoine Perron.....	St-Fidèle.....	....	1	
St-Irénée.....	Ferd. Gauthier.....	St-Irénée.....	...	1	
do	Elie Boucher.....	do	....	1	
St-Louis, Isle-aux-Coudres..	Louis Perron.....	Ile aux Coudres.....	...	1	
do ..	Geo. Tremblay.....	do	....	1	
St-Pierre et St-Paul de la Baie St-Paul.....	Henri Côté.....	Dufour.....	....	1	
do Rivière.	Boily & Tremblay.. ...	Baie St-Paul.....	....	....	1
do Gouffre.	Jos. Tremblay.....	do	....	1	
do St-Joseph.	Gédéon Perron.....	St-Placide de Charlevoix....	...	1	
do	Joseph Simard.....	Baie St-Paul.....	....	1	
do	Jos. Fortin	La Mare (Charlevoix).....	...	1	
do	Jérémie Ménard.....	Baie St-Paul	....	1	
St-Siméon.....	Rév. M. P. Hudon.....	St-Siméon.....	....	1	
St-Urbain.....	Chs. Fortin.....	St Urbain.....	....	1	
		Total.....	....	23	2

CHATEAUGUAY.

MUNICIPALITÉ. — RANG.	PROPRIÉTAIRES OU GÉRANTS.	ADRESSES POSTALES.	Beurreries.	Fromageries.	Beur. et from. combinées.
Ormstown village.....	MacPherson & Ferguson	Ormstown.....	....	....	1
do	William Collans.....	do	....	1	
do	James Cottingham.....	do	....	2	
St-Antoine Abbé.....	James McGill.....	Stockwell	1		
St-Jean-Chrysostôme...	Max. Huberdean.....	St-Chrysostôme.....	1		
do ..	J. J. Brown.....	do	1		
do ..	John Boyd.....	do	....	....	1
do ..	Jos. Tourangeau.....	do	....	....	1
do ..	MacPherson & Ferguson	Hungtingdon.....	....	....	1
St-Joachin de Châteauguay.....	Narc. R. Laberge.....	Châteauguay.....	....	1	
St-Malachie d'Ormstown	J. Cottingham (Farmers' Friend Factory).....	Ormstown.....	1		
do ..	John Dunning (Forest View Factory).....	do	1		
do ..	John Dunning (Farmers' Club Factory).....	do	....	1	
do 3e rang..	Ed. Hooker.....	do	....	1	
do ..	John Dunning.....	Allan's Corner Factory.....	....	1	
Ste-Martine, village....	Ed. McGowan.....	Ste-Martine.	....	....	1
do rivière....	do	do	....	1	
do côté nord..	C. Pruneau.....	St-Urbain.....	....	1	
do rang du Marais.	Etienne Marleau.....	North Georgetown ou Howick.....	....	1	
do côté sud..	do	do do	....	1	
		A reporter.....	5	11	5

CHATEAUGUAY.—*Suite.*

MUNICIPALITÉ,—RANG.	PROPRIÉTAIRES OU GÉRANTS.	ADRESSES POSTALES.	Beurreries.	Fromageries.	Beur. et from. combinées.
		Report.....	5	11	5
Ste-Philomène.....	Frs. P. Laberge.....	Ste-Philomène....	....	1	
St-Urbain Premier.....	Arthur Barrette.....	St-Urbain village.....	....	....	1
do ..	Ed. McGowan.....	Ste-Martine.....	1		
Très-Saint-Sacrement ..	J. S. Dunning.....	Cairnside.....	....	....	1
do ..	John Thompson.....	North Georgetown.....	....	....	1
do ..	James A. Sills.	Howick.....	....	1	
do ..	MacPherson & Furguson	Hungtingdon.....	....	....	1
do ..	John McGregor.....	Riverfield.....	....	....	1
		Total.....	6	13	10

CHICOUTIMI.

Bagotville.....	Firmin Paradis.....	Bagotville.....	....	....	1
do rang St-Pierre.	Wilfrid Côté.....	St-Alphonse.....	....	1	
do rang St-Paul..	Joseph Buteau.....	St-Alphonse.....	....	1	
do rang St-Joseph.	Joseph Maltais.....	Bagotville.....	....	....	1
do rang St-Martin.	Héli Côté.....	do	....	1	
Bourget.....	L. P. Gaudin.....	Rivière à l'ours.....	....	1	
do	P. Gauthier.....	St-Charles Barromée..	....	1	
do	Alex. Laroche.....	do do	....	1	
Chicoutimi.....	Jean Perron.....	Chicoutimi..... ...	....	....	1
		A reporter.....	....	6	3

CHICOUTIMI.—*Suite.*

MUNICIPALITÉ.—RANG.	PROPRIÉTAIRES OU GÉRANTS.	ADRESSES POSTALES.	Beurreries.	Fromageries.	Beur. et from. combinées.
		Report.....	....	6	3
do	Jean Girard.....	Jonquières.....	....	1	
do	Louis Guay.....	Chicoutimi.....	....	1	
do 1er rang.....	Frs. Brassard.....	do Laterrière.....	....	....	1
do 1er rang Laterrière....	Jos. Perron & Tremblay.	do do	....	1	
do 4me rang Laterrière....	Alfred Tremblay.....	do do	....	....	1
do 4me rang Laterrière....	Alfred Tremblay.....	do do	....	1	
do 4me rang Laterrière....	Frs. Brassard.....	do do	....	1	
do 5me rang Laterrière....	Arthur Gaudreau.....	do do	....	1	
Grande Baie.....	Ernest Lavoie.....	Grande Baie.....	....	....	1
St-Dominique de Jonquière, 1er rang.....	Paschal Bergeron.....	Jonquières.....	....	1	
St-Dominique de Jonquière, 5me rang.....	Th. Lapointe.....	do	....	1	
St-Dominique de Jonquière, 3me rang.....	Chs. Fortin.....	do	....	1	
St-Dominique de Jonquières.....	Jos. Gignon.....	do	....	1	
St-Dominique de Jonquières.....	Paschal Angers & Cie...	do	....	....	1
St-Cyriac	Lazare Vaillancourt....	St-Cyriac.....	....	1	
St-Fulgence.....	Jos. Harvey, fils.....	L'anse au foin.....	....	1	
		A reporter.....	....	18	7

CHICOUTIMI.—*Suite.*

MUNICIPALITÉ.—RANG.	PROPRIÉTAIRES OU GÉRANTS.	ADRESSES POSTALES.	Beurreries.	Fromageries.	Beur. et from. combinées.
		Report.....	....	18	7
St-Jean, 1er rang.....	Zéph. Desgagnés et al...	L'anse St-Jean.....	....	1	
Tremblay.....	Ernest Gravel.....	Tremblay.....	....	1	
do	H. Côté.....	do	....	1	
do	Ovide Villeneuve.....	do	....	1	
do	Alexandre Gagnon.....	do	....	1	
do	Jos. Savard.....	do	....	1	
do	Nérée Gravel	do	....	1	
do	Louis Gagné.....	do	....	1	
		Total.....	....	26	7

COMPTON.

Aucland, (village)	Joseph Roy.....	St-Malo.....	1		
do station.....	Joseph Roy.....	do	....	1	
do 1er rang	Joseph Roy.....	do	....	1	
do	Joseph Brault.....	do	....	1	
Bury	Wm Bacon.....	Robinson.....	....	1	
do	N. St-François.....	do	....	1	
Chesham, 6me rang.....	A. E. Dumoulin.....	N.-D. des Bois.....	....	1	
do	Philippe Dumass.....	do	....	1	
Clifton, 6me rang.....	Louis Ladouceur.....	St-Edwidge.....	....	1	
		A reporter.....	1	8	

COMPTON.—*Suite.*

MUNICIPALITÉ.—RANG.	PROPRIÉTAIRES OU GÉRANTS.	ADRESSES POSTALES.	Beurreries.	Fromageries.	Beur. et from. combinées.
		Report.....	1	8	
Clifton, 9me rang.....	Saül Rabouin.....	St-Edwidge.....	....	1	
do 11me rang.....	Aug. Gérin.....	do	....	1	
do (village).....	G. Boulay & Gérin.....	do	....	....	1
Clifton Est.....	E. S. Lussier.....	Clifton Est.....	....	1	
do	Joseph Viens.....	Charrington.....	....	1	
Cookshire.....	Rufus H. Pope, M. P..	Cookshire.....	1		
Ditton et Clinton, R. 5.	Joseph Brillon.....	La Patrie.....	...	2	
do R. 2.	Samuel Gabriel, fils....	La Patrie.....	....	1	
Eaton.....	J. D. Barrington.....	Eaton.....	....	1	
do	Amos Hanley.....	do	....	1	
East Angus.....	A. Labrie.....	East Angus.....	....	1	
Emberton, R. St-J.-Bte.	Revd. A. Tremblay.....	Chartierville.....	....	1	
Hereford, St-Venant...	Aurèle Choquette.....	Paquette.....	....	....	1
do do ...	Herm. Chicoine.....	East Hereford.....	....	1	
do R. 2.	Aug. Gérin.....	Coaticook Stantead.....	....	1	
do R. 1.	W. B. Cook.....	Hereford.....	....	1	
do R. 8.	L. P. Dupuis.....	St-Hermenégilde Stanstead..	....	....	1
Marston Sud, rang 3...	Nap. Lemieux.....	Lac Mégantic.....	....	1	
Newport.....	E. S. Lussier.....	Clifton Est.....	....	1	
do	Andrew Mewell.....	do	....	1	
Sawyerville.....	Jos. Boyd.....	Sawyerville.....	1		
		A reporter.....	3	25	3

COMPTON.—*Suite.*

MUNICIPALITÉ.—RANG.	PROPRIÉTAIRES OU GÉRANTS.	ADRESSES POSTALES.	Beurreries.	Fromageries.	Beur. et from. combinées.
		Report	3	25	3
Waterville	A. T. Harvey	Sawyerville	1		
Whitton Nord, 7me R.	Edmond Bouffard	Ste-Cécile	....	1	
Winslow Nord	A. G. Gilbert	D'Israéli Wolfe	1		
do	Compton Model Farm	Compton	....	....	1
		Total	5	26	4

DEUX-MONTAGNES

L'Annonciation	RR. PP. Trappistes	La Trappe, Oka	1	....	1
do	Wm. Lalonde	Oka	1		
do	Raphaël Charest	Oka	1		
St-Augustin, côte St-Louis	E. Lantier	St-Augustin	....	....	1
do village	Theod. Leroux	do	....	....	1
do Petit Brûlé	L. Charbonneau	do	....	....	1
St-Bénoit, village	Samuel Fauteux	do	1		
do côte St-Jean	Jos. Cyr	St-Hermas	1		
do côte St-Vincent	Alph. Dubreuil	St-Placide	....	....	1
St-Canut	Wm. Bon	St-Canut	....	1	
do	Jos. Cyr	St-Canut	....	....	1
St-Eustache	J. T. Benette	St-Eustache	1		
		A rapporter	6	1	6

DEUX-MONTAGNES.—*Suite.*

MUNICIPALITÉ.—RANG.	PROPRIÉTAIRES OU GÉRANTS.	ADRESSES POSTALES.	Beurreries.	Fromageries.	Beur. et from. combinées.
		Report.....	6	1	6
St-Eustache.....	E. Laurin.....	St-Eustache.....	1		
do	John Hamilton.....	Grande Frenière.....	1		
do	Théodule Lesage.....	St-Eustache.....	1		
do	Thomas Brunet.....	do	1		
St-Hermas, R. St-Pierre	Honoré Pagé.....	St-Hermas.....	....	1	
do R. St-Hyacinthe	Robert Roy.....	do	....	....	1
do R. St-Pierre	Olivier Lefebvre.....	do	....	1	
St-Joseph du Lac.....	J. B. Damour.....	St-Joseph du Lac.....	1		
do R. St-Joseph	Wilfrid Lavallé.....	do	1		
Ste-Monique, St-Jean..	Dam. Leonard.....	Ste Monique.....	1		
Ste-Scholastique	Société de fabrication, L. Raymond, gérant.....	Ste-Scholastique.....	1		
do	Henri Groulx.....	Belle Rivière.....	....	1	
do	John Morin.....	do	....	1	
do	Gédéon Bigras.....	do	....	1	
do côte St-Louis	Zephirin Nepvew.....	Ste-Scholastique.....	....	1	
do côte des Anges	Ant. Carrières.....	do	....	1	
do village..	Jos. Dumoulin.....	do	....	....	1
		Total.....	14	8	8

DORCHESTER.

MUNICIPALITÉ.—RANG.	PROPRIÉTAIRES OU GÉRANTS.	ADRESSES POSTALES.	Beurreries.	Fromageries.	Beur. et from. combinées.
St-Anselme, St-Paul....	Jos. Baillargeon.....	St-Anselme.....	....	1	
do	Société de Fabrication Amédée Grégoire, gér.	do	1		
St-Bernard	Chs Belliveau	St-Bernard.....	....	2	
Ste-Claire.....	Geo. Richard.....	Ste-Claire	....	1	
do	Alph. Bernier.....	do	....	1	
do	Alph. Cayouette.....	do	....	1	
do	Octave Fanchon	do	....	1	
do	Syndicat de Fabrication A. Dupont, gérant ...	do	....	1	
do riv. sud.....	Célestin Nicole	do	....	1	
do	Ferd. Lalonde.....	do	....	1	
St-Edouard de Frampton	Wilfrid & Cie.....	Frampton.....	....	1	
do 5me rang	Nap. Dion.....	do	....	1	
do 4me rang	Dam. Lacasse.....	do	....	1	
do 1er rang	Philippe Grégoire.....	do	....	1	
do 4me rang	Philias Dutile.....	Cranbourne.....	....	1	
do 3me rang	Will. Mayer.....	Springbrock	....	1	
Ste-Germaine du Lac Etchemin.....	Jean Foucher.....	Lac Etchemin..	....	1	
do Grand rang	Edouard Brochu.....	do	....	1	
do 5me rang..	M. Larochelle.....	do	....	1	
		A reporter.....	1	19	

DORCHESTER.—*Suite.*

MUNICIPALITÉ.—RANG.	PROPRIÉTAIRES OU GÉRANTS.	ADRESSES POSTALES.	Beurreries.	Fromageries.	Beur. et from. combinées.
		Report.....	1	19	
Ste-Hénédine.....	Société de Fabrication A. Morin, gérant.....	Ste-Hénédine.....	....	....	1
do	Oct. Martineau	do	....	1	
St-Isidore	P. De Bacourt.....	Scott Junction.....	2		
do	Société de Fabrication Geo. Guay, gérant....	St-Isidore.	....	1	
Ste-Justine.....	Ant. Giguère	Langevin.....	....	2	
do 9me rang....	Philias Tanguay.....	do	....	2	
do 11me rang....	Syndicat de Fabrique Amédée Tanguay, gér.	do	....	1	
St-Léon de Standon 1er rang	Pierre Chouinard.. ...	Standon	....	1	
do 4me rang	Pierre Chouinard.....	do	....	1	
do 2me rang	Société de Fabrication..	do	....	1	
do 8e et 9e rg	do do	do	....	1	
St-Malachie	Jos. Dion.....	St-Malachie	....	1	
do	Job Mercier	do	...	1	
do 3me rang..	Chs Tremblay.....	do	....	1	
do 3 St-Nazaire	Chs Tremblay.....	do	....	1	
do Crapeaudière	Louis Guay.....	do	...	1	
Ste-Marguerite.....	David Cloutier.....	Ham Sud, Wolfe.....	....	1	
do	Jos. Maure.....	Ste-Marguerite	....	1	
do	Jean Foucher.....	Ste-Marie, Beauce.....	....	1	
		A reporter.....	3	38	1

DORCHESTER.—*Suite.*

MUNICIPALITÉ.—RANG.	PROPRIÉTAIRES OU GÉRANTS.	ADRESSES POSTALES.	Beurreries.	Fromageries.	Beur. et from. combinées.
		Report.....	3	38	1
St-Maxime	P. De Bacourt.....	Scott Junc., Beauce.....	1		
St-Odilon de Cranbourne	Linière Maheux.....	St-Odilon	....	1	
do 8me rang	Jean Foucher.....	Ste-Marie, Beauce.....	....	1	
St-Prosper	Ludger Caron & Cie....	St-Prosper	....	1	
St-Zacharie.....	Isidore Guigère.....	St-Zacharie.....	....	1	
Watford (Ste-Rose).....	Damase Roy.....	Ste-Rose de W.....	....	1	
do	Vital Bussières & Cie...	do	...	1	
		Total.....	4	44	1

DRUMMOND.

Durham.....	David McCarthy.....	Ulverton.....	..	1	
do	G. A. Harel.....	do	....	....	1
Durham Sud.....	J. B. Préfontaine.....	Durham Sud.....	1		
do	James Dowd.....	do	....	1	
do	Albert Hyde.....	do	....	1	
do	Henry Côté.....	Danby.....	....	1	
Grantham.....	Joseph Jones.....	Drummondville.....	....	1	
do	Art. Marcotte.....	do	....	1	
do	Benoit Lafond.....	do	....	1	
Kingsey.....	Jos. Lefebvre.....	French Village.....	1	2	
		A reporter.....	2	9	1

DRUMMOND.—*Suite.*

MUNICIPALITÉ.—RANG.	PROPRIÉTAIRES OU GÉRANTS.	ADRESSES POSTALES.	Beurreries.	Fromageries.	Beur. et from. combinées.
		Report.....	2	9	1
Kingsay Falls 10me rang	J. A. McCallum.....	Danville, Richmond.....	1		
L'Avenir 6me rang, ...	Chs. McDougal.....	L'Avenir.....	....	1	
do	Société de Beurrerie....	do	....	....	1
do 1er rang.....	Emile Allard.....	do	....	1	
do 3me rang....	Cléophas Dionne.....	Drummondville.....	....	1	
do 7me rang....	Jos Beulac.....	L'Avenir.....	....	1	
do 3me	Owen McIrving.....	do	....	1	
St-Eugène de Grantham	Delphis Drolet.....	St-Eugène.....	....	....	1
St-Germain de Grantham. 7me rang	Olivier Rajotte.....	St-Germain.....	....	1	
do 8me rang	Dontail Dionne.....	do	....	1	
do Village...	Olivier Lemaire.....	do	....	....	1
do 10me rang	Edouard Laplante.....	do	....	1	
do 10me rang	Eugène Girard, fils.....	do	....	1	
do 12me rang	E. Sylvestre.....	Duncan Station.....	....	1	
Wendover et Simpson..	Damien Janelle.....	St-Cyrille de Wendover.....	....	1	
do do (1)	Propriétaires inconnus..	do do	....	3	
do do ..	Paul Valois.....	do do	....	1	
do do ..	Hermen Fontaine.....	do do	....	1	
do do ..	Société de Fabrica ion..	do do	....	....	1
		A reporter.....	3	25	5

(1) Les noms ne sont pas mentionnés dans les rapports du secr. de la municipalité.

DRUMMOND.—*Suite.*

MUNICIPALITÉ.—RANG.	PROPRIÉTAIRES OU GÉRANTS.	ADRESSES POSTALES.	Beurreries.	Fromageries.	Beur. et from. combinées.
		Report.....	3	25	5
Wickham, 6me rang....	Léon Ball.....	Wheatland.....	....	1	
do	F. Provencher.....	L'Avenir.....	....	1	
do Ouest.....	Jos. Lafrance.....	St-Hyacinthe.....	....	....	1
		Total.....	3	27	6

GASPÉ.

Ste-Anne des Monts....	Frs. Lepage.....	Ste-Anne des Monts.....	....	....	1
St-Norbert du Cap Chat.	J. Gust. Roy.....	Cap Chat.....	1		
do 1 Rg.	Emile Côté.....	do	1		
		Total.....	2		1

HOCHELAGA.

L'Enfant Jésus de la Pointe aux Trembles.	Paul Brissette.....	Pointe aux Trembles.....	1		
Rivière des Prairies....	Alfred Vésina.....	Rivière des Prairies.....	....	1	
St-Léonard de Port Maurice....	John McIntosh.....	Côte St-Michel.....	1		
		Total.....	2	1	

HUNTINGDON.

MUNICIPALITÉ. —RANG.	PROPRIÉTAIRES OU GÉRANTS.	ADRESSES POSTALES.	Beurreries.	Fromageries.	Beur. et from. combinées.
Dundee	D. M. Macpherson	Lancaster, Ontario	....	....	1
do	D. M. Macpherson	do	....	1	
do	Macpherson & Furguson	Huntingdon	....	1	
do	D. Vass	Cazaville	....	....	1
Elgin	Smail Bross	Kelso	1		
do	D. M. Macpherson	Lancaster, Ontario	....	1	
do	D. Macpherson & Furguson	Huntingdon	....	....	1
do	D. Macpherson & Furguson	do	....	....	1
Franklin	Narc. Beaudoin	Russelltown	....	....	1
Godmanchester	Macpherson & Furguson	Huntingdon	....	3	1
do	W. H. Walker	do	....	1	
do	R. S. Feeny	do	....	1	
Havelock	H. H. Stuart	Stockwell Chateauguay	1		
do	N. Beaudin	Russelltown	1		
do	G. Gamelin	do	1		
Hemmingford	Thos Boyce	Hemmingford	2		
do (village)	Thos Boyce	do	1		
Hinchinbrooke	Geo. W. Loomis	Herdman	....	3	
do	Macpherson & Furguson	Huntingdon	....	4	
do	Martin Connell	Dewittville	....	1	
do	John A. McDonald	Athelstan	....	....	1
		A reporter	7	16	7

HUNTINGDON.—*Suite.*

MUNICIPALITÉ.—RANG.	PROPRIÉTAIRES OU GÉRANTS.	ADRESSES POSTALES.	Beurreries.	Fromageries.	Beur. et from. combinées.
		Report.....	7	16	7
Hinchinbroke.....	Farquhar & Olivier.....	Rockburn.....	....	....	1
Huntingdon.....	Macpherson & Furguson.	Huntington	....	....	1
St-Anicet	Damase Caza & Cie.....	St-Anicet	....	1	
do	La ld, Vass & Cie.....	Cazaville.....	....	....	1
do La Guerre....	Macpherson & Furguson.	.....	....	....	1
do Port Lewis...	Macpherson & Furguson.	.....	....	1	
do	James Irvine.....	St-Anicet.....	....	....	1
Ste-Barbe.....	Ulderic Archambault...	Ste-Barbe.....	....	1	
do Sterling.....	Macpherson & Furguson.	Hunting lon.....	....	1	
do McGowan....	Macpherson & Furguson.	do	....	1	
do	Macpherson & Furguson.	do	....	1	
do	Macpherson & Furguson.	do	....	....	1
do	David Vass & Cie.....	Ste-Barbe.....	....	....	1
		Total.....	7	22	14

IBERVILLE

MUNICIPALITÉ, — RANG.	PROPRIÉTAIRES OU GÉRANTS.	ADRESSES POSTALES.	Beurreries.	Fromageries.	Beur. et from. combinées.
St-Alexandre, St-Michel	Amb. Labreque.....	St-Alexandre.....	....	....	1
do	Narc. Brault.....	do	....	....	1
Ste-Anne de Sabrevois..	S. J. Roy	Sabrevois.....	1		
do	L. Duhaime.....	do	....	....	1
St-Athanase.	Solyme Davignon.....	St-Athanase.....	....	1	
do	Amb. Poirier.....	do	....	1	
Ste-Brigide.....	Jos. Touchette.....	Ste-Brigide	....	1	
do	Godfroi Tessier.....	do	....	1	
do	Osias Archambault.....	do	....	....	1
St-George de Henryville.	S. J. Roy.....	Sabrevois.....	1		
do village.	Nap. Paquette.....	Henryville.....	....	....	1
St-Grégoire, village.....	D. Bernard & Dorion...	Mount Johnson.....	....	....	1
do Grand Bois.	Thos. Barrière.....	do	....	1	
do	M. Ravenelle.....	Versailles Station.....	....	1	
St-Sébastien.....	Pierre Breault, fils.....	St-Sébastien.....	1		
do	Alfred Courtemanche...	do	....	....	1
		Total.....	3	6	7

JACQUES-CARTIER.

MUNICIPALITÉ.—RANG.	PROPRIÉTAIRES OU GÉRANTS.	ADRESSES POSTALES.	Beurreries.	Fromageries.	Beur. et from. combinées.
Ste-Anne de Bellevue...	Conrad Valée.....	Ste-Anne de Bellevue.....	1		
Ste-Anne du bout de l'Isle.....	Télesphore Madore.....	do do	1		
Ste-Geneviève.....	J. U. Brunet.....	Ste-Geneviève.....	2		
do	Amb. Pilon.....	do	1		
do	Edouard Legault.....	do	1		
do	J. U. Brunet.....	do	....	....	1
St-Laurent.....	Pierre Meloche.....	St-Laurent.....	1		
St-Raphaël de l'Isle Bizard.....	Société de Fabrication, Médor Théoret, gérant	St-Raphaël.....	1		
		Total	8	....	1

JOLIETTE

St-Alphonse de Rodriguez.....	Geo. E. Trudeau.....	St-Alphonse.....	....	1	
do	J. A. McDonald.....	do	....	1	
do	Alf. Preville	do	....	1	
do	Jos et Prosper Thériault.	do	1		
St-Ambroise de 3me rang	T. St-Georges.....	Kildare.....	1		
Kildare, 7me rang...	Courtois & Paré.....	do	1		
do 5me rang....	Clément Laporte.....	do	1		
do	W. St-Georges.....	St-Ambroise.....	1		
		A reportes.....	5	3	

JOLIETTE.—*Suite.*

MUNICIPALITÉ.—RANG.	PROPRIÉTAIRES OU GÉRANTS.	ADRESSES POSTALES.	Beurreries.	Fromageries.	Beur. et from. combinées.
		Report.....	5	3	
Kildare.....	Clovis Blouin.....	St-Ambroise.....	....	1	
Ste-Beatrix	Alfred Laporte.....	Ste-Béatrix.....	1		
do R St. Paul...	Jos Laurent.....	do	....	1	
do	Calixte Ayotte.....	do	....	1	
St-Charles Borromée..	Desrochers & Massé....	St-Thomas.....	....	1	
do	Jos Arnault.....	St-Charles Borromée.....	....	1	
do	O. Mercier.....	do	1		
St-Cléophas de Brandon, 1 rang.....	Aug. Boucher.....	St-Cléophas.....	....	...	1
St-Côme.....	C. Blais.....	St-Côme.....	1		
do 10me rang.....	Ls. Côté.....	do	....	1	
do 6me rang.....	S. Haumont.....	do	....	1	
do	A. Landreville.....	do	....	2	
Ste-Elizabeth, village...	Syndicat.....	Ste-Elizabeth.....	....	....	1
do Bas rivière..	Evangéliste Ducharme..	do	1		
do St-Emilie...	Isaïe Drainville.....	do	....	1	
do	Esdras Asselin.....	do	1		
do St-Martin.	Moïse Roy.....	St-Jean de Matha.....	....	1	
do St-Pierre.	M. Gravelle.....	Ste-Elisabeth.....	....	1	
St-Emilie de l'Energie..	Onésime Beaudry.....	Ste-Emilie.....	....	1	
do	Jos. Coutu.....	do	....	1	
do	Moïse Beaulieu.....	Ste-Marie.....	1		
do	Jos. St-Georges.....	Ste-Emilie.....	1		
		A reporter	12	17	2

JOLIETTE.—*Suite.*

MUNICIPALITÉ.—RANG.	PROPRIÉTAIRES OU GÉRANTS.	ADRESSES POSTALES.	Beurreries.	Fromageries.	Beur. et from. combinées.
		Report.....	12	17	2
St-Félix de Valois.....	Noé Gravelle....	Joliette.....	....	....	1
do village..	Geo. Asselin.....	St-Félix.....	....	....	1
do	Eug. Boucher..	do	....	....	1
do	Xavier Breault..... .	do	....	....	1
do	Alfred Rotier.....	Brandon.....	....	1	
St-Jean de Matha, rang St-Louise.....	Georges Clermont.....	St-Jean de Matha.....	1		
do R. St-Louise.	Trefflé Gadoury.....	do	1		
do St-Julien..	Joseph Breault.....	do	1		
do St-Guillaume	Moïse Roy.....	do	1		
do Riv Blanche.	Adolphe Beaudry.....	do	1		
do St-Guillaume	Jos. Gravel & Cie.....	do	1		
do 3 R Brandon	Asselin & Cie.....	do	1		
do	Louiseville & Cie.....	do	1		
Ste-Mélanie	Zacharie Lepage.....	Ste-Mélanie....	....	1	
do	Louis Trudel.....	do	....	1	
do	Désiré Nadeau.....	do	....	....	1
St-Thomas de Jersey Nord, Riv. St-Jacques	Ephrem & Dion.....	St-Thomas....	....	1	
do Riv. Chaloupe	Ephrem & Dion.....	.....	....	....	1
do Riv. S-Jacques	Max. Coutu.....	St-Thomas.....	....	....	1
St-Paul de Lavaltrie....	Adrien Lessard.....	St-Paul de Lavaltrie.....	....	1	
do	Joseph Malo.....	do	....	1	
do	J. A. Ratelle.....	.....	....	1	
		Total	20	24	9

KAMOURASKA.

MUNICIPALITÉ.—RANG.	PROPRIÉTAIRES OU GÉRANTS.	ADRESSES POSTALES.	Beurreries.	Fromageries.	Beur. et from. combinées.
Kamouraska (village)...	Joseph Hudon.....	Kamouraska.....	....	1	
N.-D. Mont Carmel, R.5.	Chs Roy & Cie.....	Ile aux Grues, Montmagny..	....	1	
Rivière Ouelle.....	Syndicat de Fabrication.	Rivière Ouelle.....	....	....	1
St-Alexandre.....	J. J. Bélanger & Cie...	St-Alexandre.....	....	2	
St-André.....	Desjardins & Marquis..	St-André.....	....	1	
do 2me rang.....	Harvey & Cie.....	do	....	1	
do 1er rang.....	S Dugal...	do	....	1	
Ste-Anne de la Pocatière	Ecole d'Agriculture.....	Ste-Anne.....	1		
do	Frs. Gendron.....	do	....	....	1
do	Wilbrod Roy.....	do	....	1	
do	Jos. Boucher.....	do	....	1	
St-Denis.....	Aug. Dionne.....	do	....	1	
St-Germain.....	Ed. Pelletier.....	Cap St-Ignace.....	....	1	
do	Ls. A. Levesque.....	St-Germain.....	....	1	
Ste-Hélène.....	Ludger Thiboutot.....	Ste-Hélène.....	....	1	
St-Louis de Kamouraska	Révd. N. H. Michaud..	St-Louis	...	....	1
St-Onésime.....	France Gendron, fils...	St-Onésime.....	....	1	
St-Pacôme, 3me rang...	Pierre Levêque.....	St-Pacôme.....	....	....	1
do	Levesque & Danjou....	do	....	1	
St-Paschal.....	J.-B. St-Pierre.....	St-Philippe.....	1		
St-Philippe de Néri....	Joseph Lavoie.....	St-Philippe.....	....	1	
do	Langlais & Chamberland	do	1		
		Total.....	3	16	4

LAC ST-JEAN.

MUNICIPALITÉ.—RANG.	PROPRIÉTAIRES OU GÉRANTS.	ADRESSES POSTALES.	Beurreries.	Fromageries.	Beur. et from. combinées.
Delisle	Alfred Gagné	Delisle	....	1	
Hébertville, rang Ste-Anne	Alfred Lavoie	Hébertville	....	1	
do rang St-Joseph	A. Lemay	do	....	1	
do	Alexis Gervais	do	....	1	
do rang St-Isidore	Chs. Tremblay	do	....	1	
do rang St-Augustin	Jos. Déchène	do	....	1	
do village	A. Tremblay	do	....	....	1
Normandin & Albanel	Arthur Trudel	Normandin	....	....	1
Roberval	Luc Lizotte	Roberval	....	1	
St-Bruno	Stanislas Pilote	Pasteur	....	1	
St-Félicien	Albert Naud	St-Félicien	....	....	1
St-Gédéon, 10me rang	Emeride Girard	St-Gédéon	....	1	
do 3me rang	Admery Gagné	do	....	1	
do 2me rang	E. Desgagné	do	....	1	
St-Jérôme	Elie Gagné	Métabetchouan	....	1	
do	Chs. Simard	do	....	1	
do	Jos Gagnon	St-Jérôme	....	1	
do	J.-Bte. Bergeron	do	....	1	
St-Joseph d'Alma	Achille Lavoie	St-Joseph d'Alma	....	1	
do	Liguori Harvey	do	....	1	
do 9me rang	E. Harvey	do	....	1	
		A reporter	1	13	1

LAC ST-JEAN.—*Suite.*

MUNICIPALITÉ.—RANG.	PROPRIÉTAIRES OU GÉRANTS.	ADRESSES POSTALES.	Beurreries.	Fromageries.	Beur. et from. combinées.
		Report.....	....	18	3
St-Louis de Métabetchouan.....	Luc B[illegible]	Chambort.....	....	....	1
do	Octave [illegible]françois.....	do	....	....	1
St-Méthode, 4me rang..	Jos. Potvin	St-Félicien.....	....	1	
St-Prime, 1er rang.....	Adélard Perron.....	St-Prime.....	....	1	
do 4me rang.....	Côté & Lavoie.....	do	....	1	
St-Thomas d'Aquin	Alfred Boivin.....	Lac Bouchette.....	....	1	
		Total.....		22	5

LAPRAIRIE.

St-Constant	Jos. Fyfe.....	St-Constant.....	1		
do	Trudeau & Cie.....	do		1	
St-Isidore.....	J. S. R. Pagé.....	St-Isidore.....	1		
do	Ed. McGowan.....	Ste-Martine.....	....	1	
St-Jacq es le Mineur...	Elz. Martin.....	St-Jacques	....	1	
St Philippe.....	Léandre Gobeil.....	Baie St-Paul.....	....	1	
do	Léandre Gobeil.....	do	1		
do La Tortue...	Joseph Vanchestein....	St-Philippe.....	....	1	
		Total.....	3	5	

4

L'ASSOMPTION.

MUNICIPALITÉ.—RANG.	PROPRIÉTAIRES OU GÉRANTS.	ADRESSES POSTALES.	Beurreries.	Fromageries.	Beur. et from. combinées.
L'Assomption.....	Révd. G. Villeneuve...	L'Assomption.....	....	....	1
do	Atchez Allard.....	do	1		
do	Jos. Parthenais.....	do	1		
do	Jos. Chevalier.....	do	....	1	
do	Philippe Lanoie.....	do	....	1	
Laurentides	Edm. Desmarais.....	Laurentide.....	1		
L'Epiphanie.....	Jos. Morand.....	L'Epiphanie	1		
Repentigny.....	Jos. N. Thouin.....	Repentigny.....	....	....	1
St-Charles Lachenaie...	Wilfrid Frappier.....	Lachenaie.....	....	....	1
St-Henry Mascouche...	Sam. Chagnon.....	St-Paul l'Ermite.....	1		
do S. coteau.....	Adélard Bourgouin.....	Mascouche	1		
do Plaine.	Alph. Soucisse.....	do	1		
do Bas.....	Louis Lamoureux.....	do	1		
do (village).....	Alph. Marion.....	do	1		
do do	Chs. Durand.....	do	1		
St-Lin, village.....	Brien & Gauthier.....	St-Lin.....	1		
do	Edmond Desmarais.....	do	1		
St-Paul l'Ermite.....	Syndicat.....	St-Paul l'Ermite.....	1		
do	Philéas Léveillé.....	do	1		
St-Roch de l'Achigan...	D. Ludger Forest.....	L'Assomption.....	....	....	1
St-Sulpice.....	Art. Chiroine.....	St-Sulpice.....	1		
do	Jos. Robitaille.....	do	....	....	1
do	Hilaire Prévost.....	do	1		
		Total.....	16	2	5

LAVAL.

MUNICIPALITÉ.—RANG.	PROPRIÉTAIRES OU GÉRANTS.	ADRESSES POSTALES.	Beurreries.	Fromageries.	Beur. et from. combinées.
St-François de Salle....	Delvica Adam.....	St-François de Salles.....	....	1	
St-Martin.....	J. L. Allard.....	St-Martin.....	....	1	
Ste-Rose de Lima.....	Georges Heroux.....	Ste-Rose.....	1		
Ste-Dorothée.....	P. D. Laurin.....	Ste-Dorothée.....	1		
do	R. Couvrette.....	do	1		
do	Phil. D. Saucisse.....	do	1		
Ste-Rose, village.....	Archambault & Cossette.	Ste-Rose.....	1		
St-Vincent de Paul.....	Camille Paré.....	St-Vincent.....	1		
do do	M. Adam.....	do	....	....	1
		Total.....	6	2	1

LÉVIS.

St-Etienne de Lauzon...	Victor Plante.....	St-Etienne.....	....	1	
St-Henri, 3ème rang....	A. Beaudoin.....	St-Henri.....	1		
do 1er rang.....	A. Fortier.....	do	....	1	
do Bras.	Zéphirin Talbot.....	do	....	1	
St-Lambert.....	DeBacourt.....	Scott Junction.....	1		
do	Jos. Paquet.....	St-Lambert	....	1	
St-Nicholas	Alph. Bergeron.....	St-Antoine de Lotbinière....	....	1	
do	Beng. DeVilliers.....	St-Nicholas.....	1		
do	Chs. Filteau.....	Fréchette.....	....	1	
do	Jos. Lambert.....	Ross Mills.....	....	1	
St-Jean Chrysostôme...	Wm. Lambert.....	St-Jean Chrysostôme..	...	1	
		Total.....	3	8	

L'ISLET

MUNICIPALITÉ.—RANG.	PROPRIÉTAIRES OU GÉRANTS.	ADRESSES POSTALES.	Beurreries.	Fromageries.	Beur. et from. combinées.
L'Islet, village	L. A. Boucher	L'Islet	1		
do station	O. Carbonneau	do	1		
do haut	Eust. Menard	Anse à Giles	1		
Trois Saumons	Cyrias Houle	Trois Saumons	1		
St-Aubert	J. A. Talbot	St-Aubert	1		
St-Cyrille	Désiré Mercier	St-Cyrille	....	1	
do	J. N. Lord	do	1		
St-Jean-Port-Joli	Edr. Vaillancourt	St-Jean-Port-Joly	....	....	1
do	Jean Gilbert	do	1		
Ste-Louise	Alphée Collin	Montmagny	1		
St-Pamphile	Honorius Chouinard	St-Pamphile	1		
St-Eugène	Société de fabrication	St-Eugène	1		
do	Damase Thibault	do	1		
St-Roch des Aulnais	Aug. Pelletier & Cie	Village des Aulnais	....	....	1
do 2me rang	Syndicat de Fabrication	Elgin Road	1		
		Total	12	1	2

LOTBINIÈRE

MUNICIPALITÉ.—RANG	PROPRIÉTAIRES OU GÉRANTS.	ADRESSES POSTALES.	Beurreries.	Fromageries.	Beur. et from. combinées.
Deschaillons (St-Jean).	Francis Hamel.....	Parisville.....	....	....	1
do	Edr. Barabé.....	St Jean Desc.....	1		
do	Arthur Paris.....	Parisville.....	....	1	
do	Victor Chandonnet.....	do	....	1	
do	Joseph Dubuc.....	St-Jean Desc.....	....	1	
St-Agapit de Beaurivage.	A. Tremblay & Cie.....	St-Agapit.....	1		
do ..	Geo. Olivier.....	do	....	....	1
Ste-Agathe, rang 1.....	Société de Fabrication..	Ste-Agathe.....	1		
do rang 2.....	Oct. Boulanger.....	do	1		
do rang 3.....	do	do	1		
St-Antoine de Tilly, 1 R	Alphée Aubin.....	St-Antoine	....	1	
do 2me rang..	Alph. Bergeron.....	do	....	1	
do	Edmond Lambert.....	do	....	1	
do 3me rang..	Isaïe Côté.....	do	....	1	
do 1er rang..	Anselme Laroche.....	do	....	1	
do	Guillaume Laroche.....	do	....	1	
St-Appolinaire.....	Ferd. Fortier.....	St-Appolinaire.....	....	1	
do	Alphée Aubin.....	St-Antoine de Tilly.....	....	1	
Ste-Croix.....	Sam. Bergeron.....	Ste-Croix.....	....	....	1
do	Eug. Rhéaume.....	do	....	1	
do	Laliberté & Cayen.....	do	....	1	
do	Rinfret & Cie.....	do	...	....	2
St-Edouard.....	Honoré Castonguay....	St-Edouard.....	....	1	
		A reporter.....	5	14	5

LOTBINIÈRE.—*Suite.*

MUNICIPALITÉ.—RANG.	PROPRIÉTAIRES OU GÉRANTS.	ADRESSES POSTALES.	Beurreries.	Fromageries.	Beur. et from. combinées.
		Report.....	5	14	5
do	Ed. Daigle.....	do	....	2	
do	Onesime Lemay.....	do	....	....	1
St-Emélie.....	Damase Beaudet.....	Ste-Emélie.....	....	....	1
do	Evariste Lauzier.....	do	....	1	
St-Flavien.....	Syndicat de Fabrication.	St-Flavien.....	1		
do Pointe.....	Jos. Simoneau.....	do	....	1	
do	L. O. Ratté.....	Methot's Mills.....	....	1	
do St-Joseph....	E. Remi Bergeron.....	St-Flavien.....	....	1	
St-Giles.....	Naz. Demers.....	St-Giles.....	....	1	
St-Louis.....	Philias Desrochers.....	St-Louis.....	....	....	1
do village.....	Elie Groleau.....	Lotbinière.....	1		
do	Daniel Pye.....	St-Louis.....	....	1	
do	Philias Laliberté.....	.....	....	1	
St-Narcisse de Beaurivage.....	Didace Kirouac.....	Newbois.....	1		
do	Jos Lefebvre.....	St-Narcisse.....	....	1	
St-Patrice.....	Syndicat de Fabrication.	St-Patrice.....	1		
Ste Philomène.....	Oct. Laguerre & Cie....	Ste-Philomène.....	....	....	1
St-Sylvestre.....	X. X. King, M. D.....	St-Sylvestre.....	....	1	
do	Samuel Smith.....	do	....	1	
do	Sam. Neil.....	do	....	1	
do	Jos. Grégoire.....	do	....	1	
		Total.....	9	28	9

MASKINONGE.

MUNICIPALITÉ. — RANG.	PROPRIÉTAIRES OU GÉRANTS.	ADRESSES POSTALES.	Beurreries.	Fromageries.	Beur. et from. combinées.
Hunterstown	Henry Bergeron	St Paulin	....	1	
Louiseville	Arthur Milot	Louiseville	1		
St-Alexis	Henry Bergeron	St-Alexis	....	1	
do	Philias Allard	do	....	1	
St-Antoine	Alphonse Paquin	St-Léon	....	1	
do	Adolphe Allard	do	....	1	
do	Pierre Bussière	do	....	1	
St-Didace	Godefroi Morin	St-Didace	....	1	
do rivière	Denis Bonette	do	....	1	
do rang 2	Thos. Rivard	do	....	1	
do chemin du gouv.	Narc. Perreault	do	....	1	
do lac Mondeville.	Honoré Bergeron	do	....	1	
do do	Alfred Morin	do	....	1	
do	Geo. Lefrançois	Mastigouche	....	1	
St Joseph	Joseph Sicard	Maskinongé	....	....	1
do	N. Clermont & Cie	do	....	....	1
do	Joseph Dalcourt	do	....	1	
St-Justin	Fournier	St-Justin	....	1	
do	Pierre Bussière	do	....	1	
do	L. Ant. Caron	do	....	....	1
St-Léon le Grand	Roy & Caron	St-Léon	....	....	1
do St-Barthelemy	Sam. Lefrançois	do	....	1	
		A reporter	1	17	4

MASKINONGÉ. —*Suite*..

MUNICIPALITÉ.—RANG.	PROPRIÉTAIRES OU GÉRANTS.	ADRESSES POSTALES.	Beurreries.	Fromageries.	Beur. et from. combinées.
		Report.....	1	17	4
St-Léon, St-Barthelemy.	F. X. Dionne.....	St-Léon.....	....	....	1
do L'Isle.....	Wilbrod Ferron.....	do	....	....	1
do Grand.....	Thos Roy.....	do	....	....	1
do St-Charles.....	Leonard Milot.....	do	....	....	1
St-Paulin	Henry Bergeron.....	St-Paulin.....	....	1	1
Ste-Ursule, village.....	A. Lessard.....	Ste-Ursule.....	....	....	1
do côte du coq.	Norbert Fleury.....	do	....	1	
do Beaupré	Henry Lessard.....	do	....	....	1
do	A Lessard.....	do	....	1	
do	Sam. Boucher...	do	....	....	1
do	Charles Dionne.....	do	....	....	1
		Total.....	1	20	13

MÉGANTIC

Halifax Sud, 2me rang..	Beaudoin & Provencher.	St-Ferdinand.....	1	....	
do 8me rang..	Louis Gilbert.....	D'Israëli.....	....	1	
do 3me rang..	O. Gilbert.....	St-Ferdinand.....	....	1	
do 5me rang..	Louis Thibeault.....	do	...	3	
do 3me rang..	Société de Fabrication..	do	....	1	
do 5me rang..	Xavier Masse & Cie....	do	....	1	
		A reporter.....	1	7	

MÉGANTIC.—*Suite.*

MUNICIPALITÉ.—RANG.	PROPRIÉTAIRES OU GÉRANTS.	ADRESSES POSTALES.	Beurreries.	Fromageries.	Beur. et from. combinées.
		Report.....	1	7	
Halifax Sud, 4me rang..	Xavier Masse & Cie....	St-Ferdinand	....	....	1
do 6me rang..	Barth Pelletier.....	do	....	1	
do 6me rang..	Gilbert & Frère.....	do	....	....	1
do 8me rang..	Boulanger et Gagnon...	do	1		
do 7me rang..	J. L. Cox.....	do	....	1	
do	P. Girard.....	do	....	1	
do	L. Masse.....	do	....	1	
do Ste-Sophie.	O. Grégoire.....	Mailhot.....	....	1	
do do .	J. A. Lausigné.....	do	....	1	
Halifax, Ste-Sopnie, 6me rang.....	F. Nadeau.....	do	....	1	
Inverness.....	John L. Cox.....	Glen Murray.....	....	1	
do	Thos. Davidson.....	Millfield.....	....	1	
do	Wm. Côté.....	Inverness	....	1	
Ireland.....	Xavier Masse.....	New Ireland.....	....	1	
do	Jos. O. Roy.....	Richardville.....	....	1	
do	Tanguay & Cie.....	Blacklake.....	....	1	
do	F. Mercier.....	Richardville.....	....	1	
do	Mercier et Bertrand....	St-Adrien.....	....	1	
do	J. F. Cox.....	Lysanderfall.....	....	1	
do	Louis Filion.....	Thedford Mines.....	....	1	
Leeds.....	Rob. Anderson.....	Wilson's Mills.....	1		
		A reporter.....	3	24	2

MÉGANTIC.—*Suite.*

MUNICIPALITÉ,—RANG.	PROPRIÉTAIRES OU GÉRANTS.	ADRESSES POSTALES.	Beurreries.	Fromageries.	Beur. et from. combinées.
		Report.....	3	24	2
Leeds.....	Fréd. Gagnon.....	Beauce.....	....	1	
do E t.....	Alfred Gagné	Leeds Est.....	....	2	
Plessisville.....	Syndicat de Fabrication.	.....	....	....	1
Notre-Dame de Lourdes	Jos. Bouchard.....	N.-D. de Lourdes.....	....	1	
Plessisville.....	A. & Geo. Marquis.....	Plessisville..... ...	1		
Somerset Nord, Ste-Julie Station.....	Turcot & Roy.....	Ste-Julie.....	....	1	
Somerset Nord, 7me R.	do	do	....	1	
do 9me R.	do	do	....	1	
Somerset Nord.....	Sauveur Cloutier.....	Ste-Julie.....	....	1	
do 7e rang.	Napoléon Bourassa.....	do	....	1	
Somerset Sud.....	Geo. Marquis.....	St-Edouard.....	1		
do 9e rang.	P. Bolduc...	do	....	1	
do 11e rang.	D. Simoneau.....	do	....	1	
do .	C. E. Gosselin.....	do	....	....	1
Ste-Anastasie.....	Jules Bérubé	Ste-Anastasie.....	....	1	
do 10e rang.	Lucien Lemay.....	do	....	1	
do 5e rang.	Evariste St Laurent....	do	....	1	
St-Pierre Baptiste.....	Louis Thibault.....	St-Ferdinand.....	....	1	
do	Geo. Turcotte.....	Ste-Julie.....	....	1	
do 9e rang.	David Simoneau.....	Ste Sophie.....	....	1	
		A reporter.....	5	41	4

MÉGANTIC.—*Suite.*

MUNICIPALITÉ.—RANG.	PROPRIÉTAIRES OU GÉRANTS.	ADRESSES POSTALES.	Beurreries.	Fromageries.	Beur. et from. combinées.
		Report.....	5	41	4
Thetford Nord, 8e rang.	J. O. Hébert.....	Sacré-Cœur de Marie.....	....	1	
do 9e rang.	Louis Payeur.....	West Broughton.....	....	1	
do 6e rang.	Louis Chateauneuf.....	Sacré-Cœur de Marie	....	1	
do 8e rang.	Ray. Beaudoin.....	do	....	1	
do 2e rang.	Léopold Sévigny.....	St-Ferdinand.....	....	1	
		Total.....	5	46	4

MISSISQUOI

Bedford....	Stewart Simmons.....	Bedford.....	1		
"	Emilien Lavigne.	do	....	1	
Cowansville....	Geo. Hulbard.....	Cowansville.....	....	....	1
Dunham (village)	J. L. Gilbert.....	Dunham.....	....	....	1
Dunham.....	E. O. Hutchins.....	North Pinacle.....	....	....	1
do	N. Girard.....	Beranger.....	....	1	
do	W. Russell.....	Dunham	....	1	
do	J. G. Wales	East Dunham.....	....	1	
do	W. E. Perkins.....	do	....	1	
do	A. Cartier.....	Cowansville....	....	1	
do	S. Ingalls..... ..	Dunboro	....	1	
do	John Miltimore.....	Scotstown, Compton.....	....	1	
		A reporter.....	1	8	3

MISSISQUOI.—*Suite.*

MUNICIPALITÉ.—RANG.	PROPRIÉTAIRES OU GÉRANTS.	ADRESSES POSTALES.	Beurreries	Fromageries.	Beur. et from combinées.
		Report.....	1	8	3
Farnham.....	Amédée Charland.....	Farnham.....	....	1	
Farnham Ouest, 8me R.	Amedée Charland.....	Farnham.....	....	1	
do .....1er R.	Louis Laroque.....	do	....	1	
do .....2me R	Wm. Tilson.....	do	....	1	
do .....4me R.	G. S. Welsh.....	do	....	1	
do Ouest, village.	Jos. Archambault.....	do	....	....	1
Freligsburg.....	Thom. Morisson.....	Freligsburg.....	....	....	1
N.-D. de Stanbridge....	Alfred Courtemanche...	N.-D. de Stanbridge.....	....	1	
do do	Aug. Marois.....	do do	1		
Stanbridge Est.....	Eugène East.....	Bedford.....	1		
do Station.....	Alphée Lamothe.....	Stanbridge.....	1		
St-Armand Est.....	Frank Farnham.....	East Dunham.....	....	1	
do Ouest.....	L. Smith.....	St-Armand.....	1	....	1
do do	P. S. Taylor.....	Stanbury.....	....	1	
do do	Sam Duhamel.....	Pigeon Hill.....	....	1	
St-George de Clarenceville.	Sam J. Roy.....	Clarenceville.....	1		
do do .	A. H. Derick.....	do	....	1	
do do .	Henry Auclair.....	do	....	1	
do do .	C. M. Harvey.....	Venice.....	....	1	
St-Ignace de Stanbridge.	Arnold Backus	Mystic.....	1		
do do .	E. A. Russel.....	North Stanbrige.....	....	1	
		A reporter.....	7	21	6

MISSISQUOI.—*Suite.*

MUNICIPALITÉ. —RANG.	PROPRIÉTAIRES OU GÉRANTS.	ADRESSES POSTALES.	Beurreries.	Fromageries.	Beur. et from. combinées.
		Report.....	7	21	6
St-Ignace de Stanbridge.	Jered Hawk.....	Stanbury.....	....	....	1
St-Thomas de Foucault.	M. McGarry.....	Noyan.....	....	1	
Sweetsburg.....	J. Labombarde.....	Sweetsburg.....	....	1	
		Total.....	7	23	7

MONTCALM

Chertsey	Ludger Beauregard.....	St-Théodore.....	....	1	
Kilkenny, 4me rang....	Geo. Bennett.....	New Glasgow, Terrebonne..	1		
do 11me rang...	Ferd. Thinel.....	St-Calixte.....	....	1	
Rawdon, 6me rang.....	Richard Boyce.....	Rawdon.....	....	1	
do 3me rang.....	Clovis Blouin.....	Kildare-Joliette	....	1	
do 4me rang.....	C. Beauséjour.....	do	....	1	
do 8me rang.....	Rich. Parkinson.....	do	....	1	
St-Alexis.....	Oct. Magnan.....	St-Alexis.....	1		
do	Ern. Liard.....	do	1		
St-Esprit.....	Ray. Lesage.....	St-Esprit.....	1		
St-Esprit, La fourche...	Aimée Riopel.....	do	1		
St-Jacques.....	Clément Laviolette.....	St-Jacques.....	1		
do	Napoléon Marion.....	do	1		
do	Fred Goyette.....	do	1		
Ste-Julienne de Rawdon	J,-Bte Paysan.....	Ste-Julienne.....	....	1	
		A reporter.....	8	7	

MONTCALM.—*Suite.*

MUNICIPALITÉ. — RANG.	PROPRIÉTAIRES OU GÉRANTS.	ADRESSES POSTALES.	Beurreries.	Fromageries.	Beur. et from. combinées.
		Report.....	8	7	
St-Liguori.....	Joseph Gaudet.....	St-Liguori.....	1		
do	Aquila Lefebvre.....	Les Dalles.....	1		
do	Moïse Brault.....	do	1		
Ste-Marie Salomée.....	Louis B. Fontaine.....	Lanaudière, Joliette.....	1		
		Total.....	12	7	

MONTMAGNY

Berthier.....	Geo. Lecompte & Cie...	Berthier (En-bas).....	1		
do	Boucher & Mercier.....	do	....	1	
Cap St-Ignace, 1er rang.	J. Eloi Jalbert.....	Cap St-Ignace.....	1		
do 2me rang	E. Bélanger & Fraser...	do	1		
Montmagny.....	Geo. Fournier.....	St-Thomas	1		
do	Société de Fabrication..	do	1		
do	J. B. Morin.....	St-Paul du Buton.....	1		
do	Théo. Nicole	do	....	1	
Isle aux Grues.....	Roy & Cie.....	Ile aux Grues.....	....	2	
do	Fenelon & Vézina.....	do	....	1	
St-François.....	Ph. Lecompte & Frères.	St-François	1		
do 5 rang.....	Société, A. Théberge gér	do	....	1	
do nord.....	Severin St. Mars.....	do	....	1	
St-Pierre, 1er rang.....	Zéphirin Cloutier.....	St-Pierre.....	1		
do	Elzéar Blais.....	do	1		
do	Société, A. Maranda, gér.	do	1		
		Total.....	10	7	

MONTMORENCY.

MUNICIPALITÉ.—RANG.	PROPRIÉTAIRES OU GÉRANTS.	ADRESSES POSTALES.	Beurreries.	Fromageries.	Beur. et from. combinées.
Château Richer.....	Syndicat, J. Premont, gér.	Château Richer.....	1		
L'Ange Gardien.....	Elzéar Huot.....	L'Ange Gardien.....	1		
do	Jos. Lortie.....	do	1		
Ste-Anne de Beaupré ..	Elz. Fortier.....	Ste-Anne de Beaupré.....	1		
do do ...	Société, J. P. Moisan, gér.	do do	1		
Ste-Famille, I. O.....	Société, J. E. Boily, gér.	Ste-Famille.....	1		
St-Féréol	Syndicat de fabrication..	St-Féréol.....	....	1	
St-Jean, I. O.....	Gaud. Gagnon.....	St-Jean, I. O.....	1		
St-François, I. O.....	Société, N. Roberge, gér.	St-François.....	1		
St-Laurent, I. O.....	S. Gagnon.....	Qué ec.....	1		
St-Pierre, I. O.....	S. Gagnon.....	Coin des rues St-Félix et Coulombe, St-Sauveur....	1		
do	Alfred Marenda.....	St-Pierre, I. O.....	1		
St-Tite des Caps.....	Ludger Leblond.....	St Tite des Caps.....	....	....	1
St-Joachim.....	Séminaire de Québec....	Québec.....			
	Noé Pépin, gérant.....	St-Joachim.....	1		
		Total....	12	1	1

NAPIERVILLE.

MUNICIPALITÉ.—RANG.	PROPRIÉTAIRES OU GÉRANTS.	ADRESSES POSTALES.	Beurreries.	Fromageries.	Beur. et from. combinées.
Napierville	W. F. Marcoux	St-Cyprien	....	1	
do	Boivin & Smith	Napierville	1		
St-Cyprien	Théop. Fortin	do	1		
do	Hébert, Amédée	do	....	1	
do	Gilbert Grégoire	do	1		
St-Edouard	Sévère Bessette	St-Edouard	....	1	
do (village)	Philéas Serre	do	1		
St-Michel Archange	Joseph Vanchestein	St-Michel de Napierville	1		
do do	A. C. Bourdeau	do do	1		
do do	Adélard Laplante	St-Constant	1		
St-Patrice de Sherington	Théop. Fortin	Napierville	1		
do do	W. Marceau	Douglasbury	....	1	
do do	Boivin, Boivin & Smith	Napierville	1		
St Rémi de la Salle	R. & A. Laplante	St-Rémi	1		
do do	Thomas Girard	Ste-Blaise	....	1	
do do	Nap. Girard	do	....	1	
do do	Jos. Bréau	do	....	1	
		Total	10	7	

NICOLET

MUNICIPALITÉ.—RANG.	PROPRIÉTAIRES OU GÉRANTS.	ADRESSES POSTALES.	Beurreries.	Fromageries.	Beur. et from. combinées.
La Nativ. de Bécancourt.	Achille Carignan.	Bécancourt.....	....	....	1
do ..	Philémon Brassard.....	do	....	1	
do ..	Philippe Dupuis.....	do	....	1	
do ..	Gaspard Côté.....	do	....	1	
Nicolet.....	Lucien Doré.....	Nicolet.....	1		
do	Nap. Desfossés.....	do	....	1	
do	Abraham Beaulac.....	do	...	1	
Ste-Angèle de Laval....	Nap. Richard.....	St-Grégoire.....	....	1	
Ste-Brigitte des Saults..	James Guerin.....	Ste-Brigitte.....	....	1	
do ..	Henri et Zoël Houde...	do	....	....	1
St-Célestin....	Ludger Picher.....	St-Célestin.....	....	....	1
do	Geo. D. Ellison.....	do	....	....	1
do	Grégoire Hébert & Cie.	do	....	....	1
do	Philémon Duguay.....	do	....	1	
St-Edouard de Gentilly.	Hould & Fournier.	Gentilly.....	....	1	
do ..	Eug. Fontaine.....	do	....	1	
do ..	Eusèbe Hould.....	do	....	....	1
do ..	Alfred Fournier.....	do	....	....	1
do ..	Geo. Barabé.....	do	....	....	1
Ste-Eulalie, 12e rang...	Jules Talbot	St-Eulalie.....	1		
do 11e rang...	M. Fortier.....	do	1		
do 4e rang...	Dom. Babineau.....	do	....	1	
		A reporter.....	3	11	8

NICOLET.—*Suite.*

MUNICIPALITÉ.—RANG.	PROPRIÉTAIRES OU GÉRANTS.	ADRESSES POSTALES.	Beurreries.	Fromageries.	Beur. et from. combinées.
		Report.....	3	11	8
Ste-Gertrude.....	Frs. Ouellet.....	Ste-Gertrude.....	....	1	
do	Arsène Houle.....	do	....	1	
do	J. Brunelle.....	do	....	1	
do	Eugène Lavigne.....	do	....	....	1
do	J. A. St. Onge.....	do	....	....	1
St-Grégoire le Grand...	Alcide Elie.....	St-Grégoire.....	....	....	1
do ..	Albert Bellemare.....	do	....	....	1
do ..	Aureus Bergeron.....	do	....	1	
do ..	Luc Forest.....	do	....	....	1
do ..	Luc Thibaudeau.....	do	....	....	1
do ..	Luc Heon.....	do	....	1	
do ..	Gédéon Houle.....	do	....	....	1
St-Léonard, 6e et 7e rgs.	Jos. Em. Doucet.....	St-Léonard.....	....	2	
do 14e rang...	Hyac Cloutier.....	do	....	1	
do 10e do ...	Zeph Durochers.....	do	....	1	
do	Alf. Duneau.....	Ste-Monique.....	...	1	
do	Jos. Hébert.....	.....	....	....	1
Ste-Marie de Blandford.	Alfred Baron.....	Ste-Marie.....	....	1	
Ste-Monique, village....	Syndicat de fabrication..	Ste-Monique.....	....	1	
do Bas St-Esprit.	Charles Milhot.....	Grand St-Esprit.....	....	1	
do Haut do .	do	do	....	1	
		A reporter.....	3	25	16

NICOLET.—*Suite.*

MUNICIPALITÉ.—RANG.	PROPRIÉTAIRES OU GÉRANTS.	ADRESSES POSTALES.	Beurreries.	Fromageries.	Beur. et from. combinées.
		Report.....	3	25	16
Ste-Monique, Petit St-Esprit	Charles Milhot.....	Grand St-Esprit	....	1	
do Haut de l'Isle.	do	do	....	1	
do St-Joseph....	do	do	....	1	
do Bas de l'Isle..	J. B. Beauchemin.....	Ste-Monique.....	....	1	
do Village.....	Charles Milhot.....	Grand St-Esprit.....	1		
do do	Joseph Boisclair.....	do	....	1	
Ste-Perpétue.....	Amédée Fleurant.....	St-Léonard.....	1		
do rang St-Joseph.	Edmond Desfossés.....	Ste-Perpétue.....	....	....	1
St-Pierre les Becquets..	Jos. Audette.....	Ste-Cécile.....	....	....	1
do ..	Léopold Spenard.....	St-Pierre les Becquets.....	....	1	
do ..	Alfred Nault.....	do	....	1	
do ..	Ferd. Cinq-Mars.....	do	....	....	1
do ..	Amb. Tousignan.....	Ste-Sophie de Levrard.....	....	1	
St-Samuel, 2e rang.....	Arthur Picard.....	St-Samuel.....	....	1	
Ste-Sophie de Levrard..	Naz. Trottier.....	Ste-Sophie de Levrard.....	....	1	
do ..	Dom. Dubuc.....	.....	....	....	1
St-Sylvère	Nestor Parent.....	St-Sylvère.....	....	1	
do 3e rang.....	Henry Mailliot.....	Ste-Gertrude.....	....	1	
St-Wenceslas, 9e rang..	Albert Thibodeau.....	St-Wenceslas	....	1	
do 8e rang..	do	do	....	...	1
		Total.....	5	38	21

OTTAWA

MUNICIPALITÉ.—RANG.	PROPRIÉTAIRES OU GÉRANTS.	ADRESSES POSTALES.	Beurreries.	Fromageries.	Beur. et from. combinées.
Amherst	Norbert Racicot	St-Remi	....	1	
do	R. N. Conroy	Aylmer	1		
Aylmer	P. A. Labelle	do Est	1		
Aylwin	Gordon & Reid	Aylwin	....	1	
Buckingham	Gorman & Henwood	Buckingham	....	1	
do	Thos. Ross & Son	Hawkesbury, Ont.	....	1	
do	M. Lamarche	Angers	....	1	
Hartwell	Jos. Joly	Cheneville	....	1	
Hinks	Jos. Lasalle	Lac Ste-Marie	....	1	
do Sud	K. & H. Conroy	Deschênes Mills	1		
L'Ange Gardien	Damase Meilleur	Angers	....	....	1
Lochaber Nord	John A. Dent	St-Sixte	....	1	
do do	J. Jacob	North Nation Mills	....	1	
do Ouest	Peter McLaughlin	Lochaber Bay	....	1	
do do	George Ross	Silver Creek	....	1	
Lochaber East	Rvd J. Chatelain	Thurso	....	1	
do	A. Rochon	do	....	1	
Lorn	Wm. Farrell	Farrelton	....	1	
Masham	Wm. Gibson	Rupert	....	1	
do	Aug. Trudel	Masham	....	1	
Montebello	Ferd. Huneau	Montebello	....	....	1
N.-D. de Bonsecours	Ferd. Huneau	do	....	1	
		A reporter	3	17	2

OTTAWA.—*Suite.*

MUNICIPALITÉ.—RANG.	PROPRIÉTAIRES OU GÉRANTS.	ADRESSES POSTALES.	Beurreries.	Fromageries.	Beur. et from. combinées.
		Report.....	3	17	2
Northfield	Aug. Trudel.....	Northfield	....	2	
Portland	H. Chamberlain.....	Lucerne.....	....	1	
do	Thos. Ross & Son.....	Hawkesbury, Ont.....	....	1	
do	F. X. Charbonneau	N.-D. de la Salette.....	....	1	
Ripon, 4me rang.....	Albert Aubry	Ripon	....	1	
do 7me rang	L. Montpellier.....	Montpellier	....	1	
do 5me rang	S. Lacoste.....	Valencay	....	1	
do 3me rang	Damase Saguire & Fils..	Ripon	....	1	
do 4me rang	Flavien Leduc.....	do	....	1	
St-André Avelin.....	Avila Chenier.....	St-André Avelin.....	....	1	
do Village	J.-Bte Major	do	....	1	
do Ste-Magdeleine.	Jean Rieur.....	do	....	1	
do Ste-Julie	Ludger Cardinal.....	do	1		
Ste-Angelique	W. C. Edwards & Cie...	North Nation Mills.....	1		
do	Alderic Lalonde.....	Portage de la Nation	....	1	
do	Donat Hebert.....	Papineauville.....	....	1	
do	T. Bonhomme.....	do	....	1	
do	Julien Bricault	Plaisance	....	1	
do	Dame H. Robinson.....	St-Amedée	....	1	
do	Zeph. Chenier	do	....	1	
St-Malachie	F. M. Gorman.....	Buckingham.....	....	1	
Suffolk et Addington....	Camille Chartrand	St-Emile	....	1	
		A reporter.....	5	38	2

OTTAWA.—*Suite.*

MUNICIPALITÉ,—RANG.	PROPRIÉTAIRES OU GÉRANTS.	ADRESSES POSTALES.	Beurreries.	Fromageries.	Beur. et from. combinées.
		Report.....	5	38	2
Templeton (Ange Gardien).....	Dam. Meilleur.....	Angers.....	1		
do 2me rang	Trefflé Lamarche.....	Cousineau	....	1	
do 4me rang.	Dam. Meilleur.....	Angers.....	....	1	
Templeton Est.....	Wm. Muir	Ste-Rose de Lima	....	1	
Thurso.....	Louis Sauvé.....	Thurso.....	....	1	
do 4me rang.....	Rvd M. J. Chatelain....	Thurso.....	.....	1	
Wakefield	J. A. Stevenson.....	Wakefield	....	1	
do	Wakefield Cheese Co....	do	....	1	
do	Wm. Farrell.....	Farrelton	....	1	
Wright	Chs Tremblay.....	Pointe-aux-Trembles	....	1	
St-Ignace de Nominingue.	RR. PP. Chanoines, Rég.	St-Ignace.....	....	1	
Ponsonby.....	Vve Chs Libercent.....	Montréal.....	....	1	
		Total.....	6	49	2

PONTIAC.

Bristol.....	A. W. McKechnie.....	Elmside.....	....	1	
Ile du Calumet.....	M. Garneau.....	Calumet Island.....	....	1	
Litchfield.....	Bernard J. Sloan.....	Vinton.....	....	1	
Témiscamingue	H. Parent	Baie des Pères.....	1		
		Total.....	1	3	

PORTNEUF.

MUNICIPALITÉ.—RANG.	PROPRIÉTAIRES OU GÉRANTS.	ADRESSES POSTALES.	Beurreries.	Fromageries.	Beur. et from. combinées.
N.-D. des Anges.....	J. P. Moreau.....	Montauban.....	....	1	
N.-D. de Portneuf.....	M. S. Delisle.....	Portneuf.....	1		
do do	Narc. Piché	do	1		
do do	Jos. Ford, jur.....	do	1		
do do	Daniel Papillon.....	St-Basile.....	1		
do do	Frs. Marcotte.....	do	....	1	
do do	Géd. Hamelin.....	Lachevrotière.....	....	1	
Pointe aux Trembles....	Antoine Larue.....	Pointe aux Trembles.....	....	....	1
do do	Joseph Auger.....	do do	....	....	1
St-Alban, Alton et Montauban.....	O. Naud & Perron.....	St-Alban.....	....	....	1
do ..	Oct. Naud.....	do	....	1	
do ..	Hubert Perron.....	do	....	1	
do ..	John Savard.....	do	....	1	
St-Augustin de Desmaures.....	East & Cie.....	St-Augustin.....	1		
St-Basile.....	Bishop & Cie.....	St-Basile.....	1		
do	Jos. Morissette.....	do	1		
do	Descarreau Bernard & C.	do	1		
do	Louis Robitaille.....	do	1		
do	The Russit B, & C. Co..	do	....	....	1
do	France Bédard.....	do	1		
do	Leclerc & Marcotte.....	do	1		
		A reporter.....	11	6	4

PORTNEUF.—*Suite.*

MUNICIPALITÉ.—RANG.	PROPRIÉTAIRES OU GÉRANTS.	ADRESSES POSTALES.	Beurreries.	Fromageries.	Beur. et from. combinées.
		Report	11	6	4
St-Basile	McCarthy Bernard & Co	St-Basile	....	1	
St-Casimir	Rivard & Lacourcière	St-Casimir	....	....	1
do	Tessier & Rivard	do	....	1	
do	Alfred Foley	do	....	1	
do	Henri Lachance fils	do	....	1	
do	Jos. Perron	do	....	1	
do	Roch Massicotte	do	....	....	1
do	Tancrède Germain	do	1		
Ste-Catherine de Fossambault, 5e rang	Wilfrid Vézina	Cap-Santé	....	1	
do 6e rang	Amb. Bussières	Pont Rouge	...	1	
St-Chs. des Grondines 5e rang.	Ls. Archambault	Grondines	...	1	
do	Ls. Archambault	do	...	....	1
Ste-Famille du Cap-Santé, 1e rang	J. M. Bernard	Cap-Santé	1		
do St-François	Wil. Vézina	do	1		
do E. Jésus	Gab. Hamel	do	....	....	1
St-Gilbert	Oct. Naud	Poiré	....	1	
St-J.-B. des Ecureuils, 1e rang.	Hubert Angers	Les Ecureuils	....	1	
Ste-Jeanne de Neuville.	Wilfrid Vézina	Cap-Santé	1		
do	Gabriel Hamel	Pont Rouge	....	1	
		A reporter	15	17	8

PORTNEUF.—*Suite.*

MUNICIPALITÉ.—RANG.	PROPRIÉTAIRES OU GÉRANTS.	ADRESSES POSTALES.	Beurreries.	Fromageries.	Beur. et from. combinées.
		A reporter.....	15	17	8
St-Jos. de Deschambault, 1e rang.	Gédéon Laganière	Lachevrotière.....	....	2	
do 2e rang.	do	do	....	1	
do 1e rang.	Aubert Bédard.....	do	1		
do 2e rang.	do	do	....	1	
do 3e rang.	Frs. Paquin.....	Deschambault....	....	1	
St-Raymond.....	P. de Bacourt.....	Scott Junction, B.....	1		
do	Louis Lesage.....	St-Raymond.....	....	1	
do	Adelard Perron.....	do	....	1	
do	Hubert Perron.....	do	....	1	
St-Ubalde, St-Paul.....	Jos. & A. Trudel.....	St-Prosper, Champlain.....	....	1	
do St-Achille..	do	do	....	1	
do St-Alphonse.	do	do	....	1	
		Total.....	17	28	8

QUÉBEC

Beauport.....	David Grenier.....	Beauport.....	....	1	
do	James Geggie.....	do	1		
L'Ancienne Lorette....	James Perry.....	Les Saules.....	1		
St-Chs de Charlesbourg.	Narc. Hamel.....	Charlesbourg.....	1		
Ste-Foye.....	Syndicat de Beurrerie..	.....	1		
		Total.....	4	1	

RICHELIEU

MUNICIPALITÉ. — RANG.	PROPRIÉTAIRES OU GÉRANTS.	ADRESSES POSTALES.	Beurreries.	Fromageries.	Beur. et from. combinées.
St-Aimé	Esdras St-Germain	St-Aimé	1	1	1
do	Delphis Lebrun	do	....	1	
do	Ls. Lalancette	do	....	1	
do	Narc. Leveillé	do	....	1	
Ste-Anne	Dr Latraverse & Cie	Ste-Anne du Sorel	....	1	
St-Joseph	A. Gauthier	St-Joseph	....	1	
do	Pontbriand & Frères	do	1		
St-Louis, nord	Ant. St-Martin	St-Louis	....	2	
do Prescott	Norbert Laplante	St-Aimé	....	1	
do	J. B. Laplante	St-Louis	....	1	
St-Marcel	Cléophas Vadnais	St-Marcel	....	1	
do 4me	Albert Courchesne	Lanoieville	....	....	1
St-Ours	Pierre St-Germain	St-Judes, S. Hy	....	1	
do	Edr. Durocher	St Ours	....	1	
do	Ludger Caouette	do	....	1	
do	Mag. Houle	Ste-Victoire	.....	1	
do	Société de fabrication	St-Ours	....	....	1
do	Pierre St Germain	St-Judes S. Hy	....	1	
St-Pierre de Sorel	Société de fabrication	Sorel	1		
St-Roch, village	Alexis Collette	St-Roch	....	1	
Ste-Victoire	H. Paul Hus	Ste-Victoire	....	....	1
do	Ls. Poliquin	do	....	....	1
St-Robert	Esdras St-Germain	St-Robert	....	3	
		Total	3	20	5

RICHMOND

MUNICIPALITÉ.—RANG.	PROPRIÉTAIRES OU GÉRANTS.	ADRESSES POSTALES.	Beurreries.	Fromageries.	Beur. et from. combinées.
Asbestos	A. Parenteau	Asbestos	....	1	
Brompton	J. Leo. Cayouette	Brompton falls	....	....	1
do	Arthur Martel	do	....	....	1
do	Zoël Pellerin	do	....	1	
do	A. McKay	Upper Melbourne	....	1	
Cleveland	Wm. Houle	St-Cyr	....	2	
do	Jos. Ledoux	do	....	1	
do	Jos. Lefebvre	French village, Drummond	....	2	
Danville	Jos. Desfossés	Danville	1		
do	P. Desfossés	do	1		
do	Joe Lafrance	do	....	2	
Melb. & Bromp. Gore	A. McKay	Upper Melbourne	....	1	
do	H. L. Burt	do	....	1	
do	John A. McLeod	Melborough	....	1	
do	John Monroe	do	....	1	
do	Gilbert Stalker	Flodden	....	1	
do	Jas. McNaughton	do	....	1	
do	John Watson	Kingsbury	....	1	
do	James Dunbar	Melbourne Ridge	....	1	
do	H. W. Armstrong	Upper Melbourne	....	1	
do	Wm. D. Stalker	Melbourne Ridge	....	1	
Richmond	Wm. Houle	St-Cyr	....	1	
		A reporter	2	21	2

RICHMOND.—*Suite.*

MUNICIPALITÉ.—RANG.	PROPRIÉTAIRES OU GÉRANTS.	ADRESSES POSTALES.	Beurreries.	Fromageries.	Beur. et from. combinées.
		Report.....	2	21	2
Richmond.....	Miss Thompson.....	Richmond, Que.....	1		
Shipton.	J. R. Dennison.....	Dennison's Mills.....	....	1	
do	R. Smith.....	Nicolet Falls.....	....	1	
do	Jos. Parenteau.....	Asbestos.....	....	1	
do	J. Malbaie.....	Slatington.....	....	1	
Stoke, 6e rang.....	Frs. Dubreuil.....	Stoke Centre.....	....	1	
do	Société de fabrication. P. Provencher, gérant.	do do	....	1	
St-F.-X. de Brompton..	Pierre Labbé.....	St-F.-X. de Brompton.....	....	1	
do ..	H. McKay.....	Upper Bedford.....	....	1	
St-George de Windsor, 2me rang..	Joseph Lépine.....	St-Georges de Windsor.....	....	2	
do 2me rang..	Geo. Richer.....	do do	....	1	
do	S. H. Thibeault.....	do do	....	1	
do 1er rang...	NoëlThibault.....	do do	....	1	
Windsor....	J. A. Camirand.....	Sherbrooke.....	1		
do St-Phil. 14me R.	Jos. Proulx.....	Windsor Mills.....	....	....	1
do do 12me R	Alex. Henderson.....	do	....	1	
do 8me R.	do	do	....	1	
do	T. A. King.....	Corris.....	....	1	
do	H. McKay.....	Upper Melbourne.....	....	1	
		Total.....	4	38	3

RIMOUSKI ET MATANE.

MUNICIPALITÉ.—RANG.	PROPRIÉTAIRES OU GÉRANTS.	ADRESSES POSTALES.	Beurreries.	Fromageries.	Beur. et from. combinées.
Causapscal	Zoël Boudreault	Causapscal	....	1	
Dalibaire & Romieu	Eug. Verreau	Petits Méchins	1		
MacNider	Christophe Chouinard	MacNider	1		
do	Jos. Chamberland	do	....	1	
Matane	Henri Gagnon	Matane	1		
do	Harrison & Truchon	do	1		
do	Stan Thibault	Petite Matane	1		
N.-D. Sacré-Cœur	Emile Bélanger	Sacré-Cœur	1		
St-Anaclet, 1er rang	Arthur Marmen	St-Anaclet	....	1	
Ste-Angèle	Jos. Ross	Ste-Angèle	....	1	
do Ste-Marie	Victor Thibault	do	....	1	
do 5me rang	do do	do	....	1	
St-Bénoit Jos. Labre	Elie Beaupré	Amqui	....	1	
Ste-Cécile du Bic, 1er R.	Amb. Voyer	Bic	....	1	
do do	Zénon Voyer	do	....	1	
do 2me R.	J. B. Lagacé	do	....	1	
St-Damase, 6me rang	V. Thibault	Ste-Angèle	....	1	
St-Donat	Joseph Chouinard	St-Donat	....	1	
St-Fabien de la Baie Ha ! Ha !	Société de fabrication	St-Fabien	...	....	1
do	Révd. Pierre Audet	do	....	1	
Ste-Félicité, 1e rang	Hermén. Gagnon	Ste-Félicité	1		
do	Mag. Francœur	St-Roch des Aulnais	1		
		A reporter	8	13	1

RIMOUSKI ET MATANE.—*Suite.*

MUNICIPALITÉ.—RANG.	PROPRIÉTAIRES OU GÉRANTS.	ADRESSES POSTALES.	Beurreries.	Fromageries.	Beur. et from. combinées.
		Report.....	8	13	1
Ste-Flavie de Lepage...	David Rioux.....	Ste-Flavie.....	1		
do	Jos. Beaulieu.....	do	....	1	
do	Damase Charest.....	do	1		
do 2e rang.	Joseph Chouinard.....	do	1		
St-Gabriel.....	Victor Thibault.....	Ste-Angèle.....	1		
St-Germain de Rimouski 2e rang..	Etienne Côté.....	Rimouski.....	....	....	1
do ..	J. A. Marmen.....	do	....	1	
St-Joseph de Lepage...	Phil. Plante.....	St-Jos. de Lepage.....	....	1	
do ..	Edouard Cloutier.....	do	....	1	
Ste-Luce, 2e rang....	F. X. Gagnon.....	Ste-Luce.....	....	1	
do 2e rang....	Henri Roy.....	do	....	1	
St-Moïse.....	Rév. M. Belisle.....	St-Moïse.....	....	1	
St-Octave de Métis....	Phi. Mercier.....	St-Simon.....	1		
do	L. N. Langlais.....	St-Octave.....	....	1	
do	Ern. Desrosiers.....	do	....	1	
St-Pierre du Lac.....	Révd. G. Brillant.....	Lac Matapédia.....	....	1	
St-Simon de la Baie du Ha! Ha!.....	A. A. Nicolle.....	St-Simon.....	1		
St-Ulric de Matane, 1e rang...	N. Rioux.....	Petite Matane.....	1		
do 2e rang...	Syndicat de fabrique, J. B. Anctil, gér.....	do	....	1	
		A reporter.....	15	24	2

RIMOUSKI ET MATANE.—*Suite.*

MUNICIPALITÉ. —RANG.	PROPRIÉTAIRES OU GÉRANTS.	ADRESSES POSTALES.	Beurreries.	Fromageries.	Beur. et from. combinées.
		Report.....	15	24	2
St-Valerien, 1e rang...	Jos. Thériault,.....	St-Valerien.....	....	1	
do ...	Jules Amyot.....	do	....	1	
Tessier, 3e rang.....	Ed. Gauthier.....	St-Luc de Matane.....	1		
St-Mathieu, 1e rang....	Alf. Belzil & Cie.....	S. Mathieu.....	1		
Ste-Blandine, 4e rang...	Henri Lepage.....	Ste-Blandine.....	1		
		Total.....	18	26	2

ROUVILLE

Marieville.....	Jos. Archambault.....	Ste-Marie de Monnoir.....	....	...	1
N.-D. de Bonsecours...	Jos. Ostigny.....	N.-D. de Bonsecours.....	....	....	1
do savane....	Donat Boucher.....	do	....	1	
do rivière....	Alf. Larivière.....	do	....	1	
do savane....	do	do	....	1	
do do ..	Alp. Tétrault.....	do	....	1	
St-Ange-Gardien.....	Jos. Lacoste.....	Ange Gardien.....	....	....	1
do	Elie Bourbeau.....	do	....	....	1
Ste-Angèle de Monnoir.	Jos. Beauregard.....	Ste-Angèle	....	....	1
St-Césaire.....	Oct. Normandin.....	St-Césaire.....	....	1	
do	Darius Brodeur.....	do	....	1	
do	Xavier Sinay.....	do	....	1	
		A reporter.....	....	7	5

ROUVILLE.—*Suite.*

MUNICIPALITÉ.—RANG.	PROPRIÉTAIRES OU GÉRANTS.	ADRESSES POSTALES.	Beurreries.	Fromageries.	Beur. et from. combinées.
		Report.....	....	7	5
St-Césaire.....	J. H. Vadnais.....	St-Césaire.....	....	....	1
St-Hilaire.....	Damien Benoit.....	St Hilaire.....	....	....	1
St-J-B. de Rouville.....	Lacroix, Remy & Cie...	St-J.-B. de Rouville.....	....	1	
do	Roy & Beauregord.....	do	....	....	1
do	Jos. Lambert.....	do	....	1	
do	P. Lambert & Cie.....	do	...	1	
do	J. B. Hébert & Cie.....	do	....	1	
Ste-Marie de Monnoir, R. Huron.....	Wilfrid Touchette.....	Ste-Marie de Monnoir.....	....	1	
do R. St-Louis.	Joseph Laflèche.....	do	....	1	
do R. Barré....	F.-X. Marcoux.....	do	....	1	
do do	Joseph Nadeau.....	do	....	1	
do B. Rapide...	Hubert Gingras.....	do	....	1	
do Cordon.....	Paul Gemme.....	do	....	1	
St-Mathias	Avila Trudeau.....	St-Mathias.....	....	1	
do	Wil. Johnson.....	do	....	1	
do	Eph. Cardinal.....	do	....	1	
St-Michel de Rougemont	Osias Roy.....	St-Michel de Rougemont....	....	1	
St-Paul d'Abbotsford...	Jos. P. Rocheleau.....	Pauline.....	1		
do	Nap. Legros.....	Abottsford.....	....	....	1
do	F.-X. Langevin.....	do	....	1	
		Total.....	1	22	9

SAGUENAY.

MUNICIPALITÉ.—RANG.	PROPRIÉTAIRES OU GÉRANTS.	ADRESSES POSTALES.	Beurreries.	Fromageries.	Beur. et from. combinées.
Escoumains	Jos. Ménard	Les Escoumains	....	1	
do	Victor Guay	Les Grandes Bergeronnes	....	1	
L'Anse à Jean	Zéphirin Desgagné	L'Anse à Jean	....	1	
do	Léandre Boudreault	do	....	1	
		Total	....	4	

SHEFFORD.

Ely (Sud) 1er rang	Modeste Choinière	Racine	....	....	1
do 4e rang	D. Choinière	Valcourt	....	1	
do 4e rang	Henry Balthazar	do	....	1	
do 4e rang	Arthur Fournier	do	....	....	1
do 7e rang	Jos. Veroneau	do	....	1	
do 8e rang	Nelson Moffet	West Ely	1		
do 2e rang	Nathan Darby	South Ely	....	1	
Granby	G. F. Payne	Granby	....	1	
do	James Duncan	do	....	1	
do	J. Salois	do	....	1	
do	G. C. Boyd	do	....	1	
do	Thom. Auclair	do	....	1	
do	Wright Irvine	do	....	1	
do	And. Fossey	Granborough	...	....	1
		A reporter	1	10	3

6

SHEFFORD.—*Suite.*

MUNICIPALITÉ. —RANG.	PROPRIÉTAIRES OU GÉRANTS.	ADRESSES POSTALES.	Beurreries.	Fromageries.	Beur. et from. combinées.
		Report.....	1	10	3
Granby.....	J. H. Rocheleau.....	Mawcook.....	....	....	1
Ely North.....	Anthime Brazeau.....	Ely North.....	....	1	
do	F. Dorion.....	do	....	1	
do	Nap. Salois.....	Valcourt.....	....	1	
do	Fleurant Ste Marie.....	Dalling.....	....	1	
Roxton, 4e rang.....	Théod. St-Onge.....	Roxton Est.....	....	1	
do 4e rang.....	Alphonse Clément.....	do Pond.....	....	....	1
do	A. Dorion.....	do	....	1	
do 8e rang.....	Rod. Favreau.....	do	....	1	
do 9e rang.....	Compagnie de Fab.....	do	....	1	
do 6e rang.....	Henry Senez.....	do	....	1	
do	A. Dorion.....	do Est.....	....	....	1
Roxton Falls.....	Ls. Brazeau.....	Roxton Falls.....	.....	1	
do	Edeas Larocque.....	do	....	....	1
do	Z. S. Lawrence.....	do	1		
Shefford.....	Wm. Murray.....	West Shefford.....	....	1	
do	Jas. Daniels.....	do	1		
do	Jos. Hamilton.....	Waterloo.....	....	1	
do	Gédéon Boulé.....	do	....	1	
do	J. B. Hubert.....	do	....	1	
do	Edw. Doonan.....	Shefford Mount.....	....	1	
		A reporter.....	3	25	7

SHEFFORD.—*Suite.*

MUNICIPALITÉ.—RANG.	PROPRIÉTAIRES OU GÉRANTS.	ADRESSES POSTALES.	Beurreries.	Fromageries.	Beur. et from. combinées.
		Report.....	3	25	7
Shefford.....	L. E. Richardson	Warden.....	....	....	1
Stukely Nord.....	Alexandre Goin.....	Lawrenceville.....	....	1	
do	From N.-Dame.....	North Stukely	....	1	
do	From. St-Antoine.....	do	....	1	
do	Jos. Morin	Rochelle	....	1	
do	Jos. Hawkins.....	do	....	1	
do	Max. Archambault.....	do	....	1	
Stukely Sud	W. Purdy	South Stukely.....	....	1	
do	John Campbell.....	Rochelle	....	1	
do	L. Godreault	South Stukely	....	1	
do	Mag. Fleurant.....	do	....	1	
do	Hormidas Laplante.....	North Stukely	....	1	
do	Euc. Phaneuf.....	Eastman	....	1	
St-Alphonse.....	Adélard Authier	St-Alphonse de Granby	1		
do	J.-Bte Dubé, jr.....	do do	....	1	
do	Société de Fabrication(1)	do do	....	....	1
do	do do (2).	do do	....	....	1
Ste-Cécile de Milton....	Hormidas Rocheleau ...	Milton East	....	....	1
do ...	Fred. Ménard	do	1		
do	Azarie Côté.....	do	....	1	
St-Joachim de Shefford, 9me rang.	Jos. H. Hébert	St-Joachim	....	1	
		A reporter.....	5	40	11

SHEFFORD.—*Suite.*

MUNICIPALITÉ.—RANG.	PROPRIÉTAIRES OU GÉRANTS.	ADRESSES POSTALES.	Beurreries.	Fromageries.	Beur. et from. combinées.
		Report.....	5	40	11
do 7me rang.	Félix Langevin	do	....	1	
do ..	Albini Daigle.....	do	....	....	1
Ste-Pudentienne	Isidore St-Pierre.....	Roxton Pond.....	....	....	1
do 2me rang.	L. Leclerc.....	Savage Mills.....	....	1	
do 11me rang.	Lyonais R. Sauvage....	Shefford Vale.....	....	....	1
St-Valerien de Milton..	N. Lemaire.....	St-Valerien.....	....	1	
do 7me rang.	Art. Marton.....	do	....	1	
do (village)	Désiré Chaput.....	Egypte.....	....	1	
do 7me rang.	André Brasseur.....	St-Valerien.....	....	1	
do 10me rang.	Horm. Paquette.....	do	....	1	
do (village).	Robert & Cie.....	do	....	....	1
		Total.....	5	47	15

SHERBROOKE.

MUNICIPALITÉ.—RANG.	PROPRIÉTAIRES OU GÉRANTS.	ADRESSES POSTALES.	Beurreries.	Fromageries.	Beur. et from. combinées.
Ascot	Valéri Duplin	Stoke	....	1	
do	E. Salois	Sherbrooke	....	1	
Compton	A. Gérin	Coaticook, Stanstead	....	3	
Lennoxville	Société de fabrication, J. A. Hayes, gérant	Lennoxville	1		
Oxford	Jean Plante	Roch Forest	....	2	
do	J. B. Lefebvre	Kingsey	....	1	
do	Horm. Laplante	South Stukely, Shefford	....	1	
do	A. J. Whitehead	Cherry River	....	1	
Sherbrooke (ville)	A. J. Camirand	Sherbrooke	1		
		Total	2	10	

SOULANGES

MUNICIPALITÉ.—RANC.	PROPRIÉTAIRES OU GÉRANTS.	ADRESSES POSTALES.	Beurreries.	Fromageries.	Beur. et from. combinées.
Coteau Station	Emery Sauvé	Coteau Station	1		
St-Clet	Fabien Chatelois	St-Clet	1		
St-Ignace du Coteau du Lac	Jos. A. Bourbonnais	Pont Château	1		
St-Jos. de Soulanges	Hector Constant	St-Dominique des Cèdres	1		
do	Emery L'Ecuyer	do	1		
do	Sam. Leroux	Cèdres	1		
do	Olivier Charlebois	do	1		
St-Polycarpe	J. H. Leclerc	St-Polycarpe	1		
St-Telesphore	H. Gareau	St-Télesphore	1		
do	Ls. Charlebois	do	1		
St-Zotique	Frs. Méthot	Riv. Beaudette	1		
do	D. M. McPherson & Cie.	do	1		
		Total	12		

STANSTEAD

Barford	Jas. Mullin	Coaticook		1	
do	Ev. Vincent	Villette Compton		1	
do	Thi. Tougas	Dixville		1	
do	A. Leblanc	do		1	
do	Olivier Trudeau	Coaticook		1	
		A reporter		5	

STANSTEAD.—*Suite.*

MUNICIPALITÉ.—RANG.	PROPRIÉTAIRES OU GÉRANTS.	ADRESSES POSTALES.	Beurreries.	Fromageries.	Beur. et from. combinées.
		Report	....	5	
Barford	Pilette & Dupont	St-Herménegilde	....	1	
do	J. P. Dupuis	do	....	1	
do	L. Dupuis	do	....	1	
Barnston	G. B. Hall	Barnston	1		
do	E. W. Heath	Way's Mills	1		
do	Fred. L. Brown	do	....	1	
do	W. J. Niblock	King-croft	....	1	
do	C. A. Kezar	South Barnston	....	1	
do	W. W. Heath	Heathton	....	1	
do	H. E. Corliss	Corliss	....	1	
do	Edwin C. Wells	Ladd's Mills	....	1	
do	A. St Martin	Coaticook	....	1	
Coaticook	A. Gerin	Coaticook	....	....	1
Dixville	Alb. Humphrey	Dixville	....	1	
Hatley	J. Morrisson	East Hatley	1		
do	J. B. Read	do	1		
do	McKay Bros.	Hatley	1		
do	Nelson Fish	Minton	1		
do	G. B. Hall	Barnston	....	1	
do	Moïse Rainville	Kateville	....	1	
do	J. B. Reed	Hatley	1		
		A reporter	7	18	1

STANSTEAD.—*Suite.*

MUNICIPALITÉ.—RANG.	PROPRIÉTAIRES OU GÉRANTS.	ADRESSES POSTALES.	Beurreries.	Fromageries.	Beur. et from. combinées.
		Report	7	18	1
do	J. D. Morrisson	do	1		
Magog	S. Carrier	Magog		1	
Marlington	E. B. Gustin	Marlington		1	
Stanstead	S. W. Sargeant	Way's Mills	1		
do	W. W. Heath	Heathton		1	
do	C. A. Kezar	Barnston		1	
do	H. E. Corlis	Corliss Mills		1	
do	Fred. Martin	Barnston		1	
do	W. K. Baldwin	Baldwin's Mills		1	
do	W. Brown	Way's Mills		1	
do	Jos. Colt	Hatley		1	
do	Jas. McKay	do north		1	
do	Moïse Rainville	Katevale		1	
do	Alex. Thompson	Cassville		1	
do	F. X. Remick	Fitch Bay		1	
do	W. B. Bullock	Marlington		1	
do	C. A. Jenkins	Smith Mills		1	
do	Geo. B. Hall	Barnston Corner			1
do	E. A. Baldwin	Stanstead Plain			1
do	Nelson Fish	Minton			1
do	Jas. Morrisson	East Hatley			1
		Total	9	33	5

ST-HYACINTHE

MUNICIPALITÉ.—RANG.	PROPRIÉTAIRES OU GÉRANTS.	ADRESSES POSTALES.	Beurreries.	Fromageries.	Beur. et from. combinées.
La Présentation	M. A. Piché	Présentation	....	1	
do village	M. A. Piché	do	1		
do Grand	M. A. Piché	do	....	1	
St-Hyacinthe	La Banque St-Hyacinthe	St-Hyacinthe	....	....	1
do	J. A. Archambault	do	....	....	1
St-Barnabé	H. L'Arche	St-Barnabé	....	1	
do Oseilles	Philias Leblanc	do	....	1	
St-Charles	Clod. Milette	St-Charles	....	....	1
do	Etienne Mignault	do	....	....	1
St-Damase	Z. T. Marchessault	St-Damase	....	1	
do	Jacques Jodoin	do	....	1	
do Corbin	Société de Fabrication	do	....	....	1
St-Denis	J. Bte. Phaneuf	St-Denis	....	....	1
do	Pierre Anger	do	....	....	1
do 4e rang	Michel Richard	do	....	1	
St-Hyacinthe le Confesseur	Ecole d'Industrie laitière	St-Hyacinthe	....	....	1
St-Jude, Fleury	Aug. Germain	St-Jude	....	1	
do	Ludger End	do	....	1	
do	L. A. L'Heureux	do	....	....	1
Ste-Marie Madeleine	Horm. Larue	St-Denis	....	1	
do	Nap. Chabot	Ste-Madeleine	....	1	
		A reporter	1	11	9

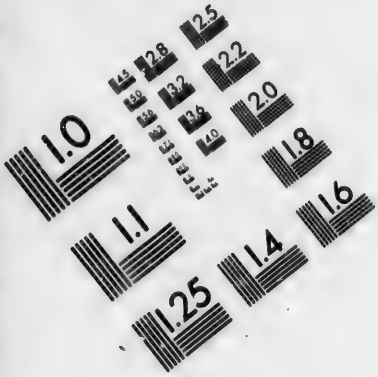

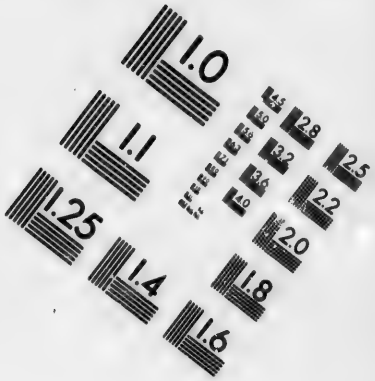

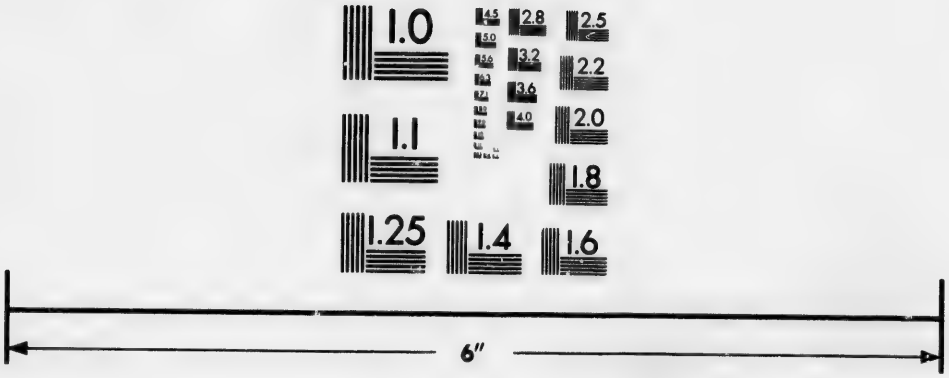

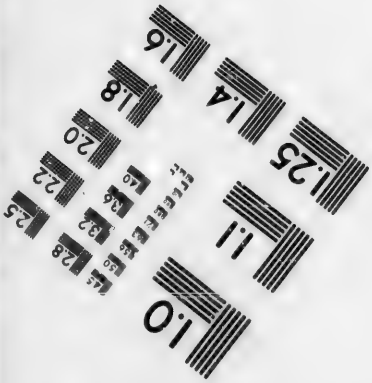

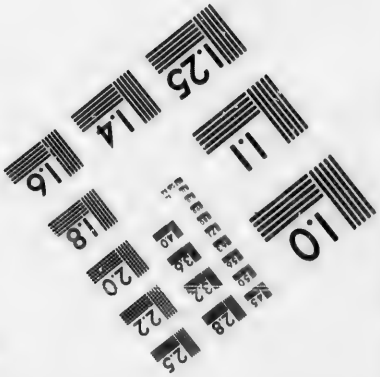

IMAGE EVALUATION
TEST TARGET (MT-3)

6"

Photographic
Sciences
Corporation

23 WEST MAIN STREET
WEBSTER, N.Y. 14580
(716) 872-4503

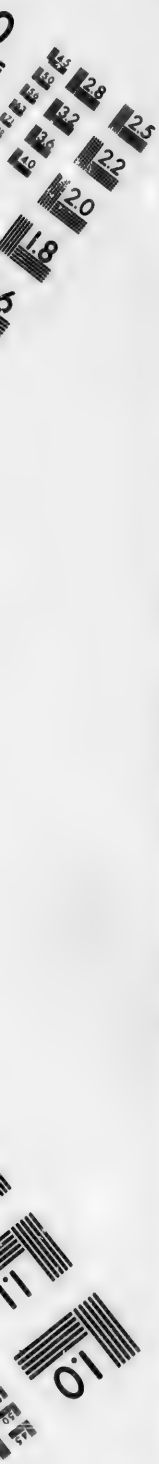
2.5
2.2
2.0
1.8
1.0

ST-HYACINTHE.—*Suite.*

MUNICIPALITÉ.—RANG.	PROPRIÉTAIRES OU GÉRANTS.	ADRESSES POSTALES.	Beurreries.	Fromageries.	Beur. et from. combinées.
		Report.....	1	11	9
St-Thomas D'Aquin....	Grégoire Charbonneau..	St-Thomas d'Aquin	....	1	
" Petit rang.	Michel Piché.....	La Présentation....	....	1	
" Grand rang.	do	do	....	1	
		Total	1	14	9

ST-JEAN.

St-Bernard de Lacolle..	L. A. Corbière.....	Lacolle No 2.	1		
St-Jean.	J. A. Langelier.....	St-Jean.	1		
Ste-Blaise.....	Sam Roy.....	Sabrevois, Iberville.....	1		
do	Thomas Girard.....	St-Jean.	....	1	
St-Luc....	Société de fabrication...	St-Luc.....	....	1	
Ste-Marguerite de Blairfindie.	Henry Ouimet.....	Lacadie.	1		
St-Valentin.....	J. M. Hébert....	St-Valentin.....	....	....	1
St-Paul, Isle aux Noix..	Cyrille Boudreau.....	St-Paul..	....	....	1
		Total	4	2	2

ST-MAURICE.

MUNICIPALITÉ, — RANG.	PROPRIÉTAIRES OU GÉRANTS.	ADRESSES POSTALES.	Beurreries.	Fromageries.	Beur. et from. combinées.
La Visitation de la Pointe du Lac.....	Olivier Duplessis.....	Pointe du Lac.....	1		
do	Thomas Déchesne.....	do	....	....	1
Ste-Anne de Yamachiche	Adrien Milot....	Yamachiche.....	....	....	1
St-Barnabé....	Ed. Paquin & Lefrançois	St-Barnabé.....	....	....	1
do	Pierre Corriveau & Milot	do	....	....	1
do	Thos. Lacorte.....	do	....	....	1
do	Alph. Grenier....	do	....	....	1
do 1er rang....	Phi. Gélinas.....	do	....	....	1
do	Wilfrid Elliotte....	Moulin Chorette.....	....	....	1
do 3e rang.....	N. Héroux	St-Sévère....	....	1	
St-Boniface de Shawenigan.... .....5e rang	Théod. Pellerin.....	Shawenigan.....	....	1	
do 5e rang	Albert Corriveau.....	do	....	....	1
do 8e rang	Célestin Bellemare.....	do	....	1	
St-Elie, 4e rang..	Ludger Rivard.....	St Elie.....	....	1	
do 5e rang.....	Isaïe Deschesne.....	do	....	1	
St-Etienne des Grès....	Rap St-Onge....	St-Etienne....	....	....	1
do 2e rang	Nap. Ringuette.....	Ste-Ursule, Maskinongé....	....	1	
Ste-Flore.	Hilaire Lupien.....	Ste-Flore.....	....	1	
do	Benj. Lavergne....	do	....	1	
do	Alf. Terrion.....	do	1		
do	Ulderic Leblanc.....	do	....	....	1
		A reporter.....	2	8	11

ST-MAURICE. —*Suite.*

MUNICIPALITÉ.—RANG.	PROPRIÉTAIRES OU GÉRANTS.	ADRESSES POSTALES.	Beurreries.	Fromageries.	Beur. et from. combinées.
		Report.....	2	8	11
St-Mathieu, 3e rang....	Thos Deziel.....	St-Mathieu.....	....	1	
St-Sévère village.....	Victor Milot.....	St-Sévère.....	1		
do	Alfred Ferron.....	do	....	1	
do	Paul Pelletier.....	do	....	1	
do	Paul Pelletier.....	do	....	1	
Trois-Rivières, ville....	Horn. Duval.....	Banlieue, Trois-Rivières....	...	....	1
do	J. A. Milhot.....	Ste-Marguerite, Rivières...	1	1	
Yamamiche, vide poche.	Thos Meunier.....	Yamamiche.....	....	1	
do ..	L. E. Lajoie & Cie.....	do	....	1	
do Rive Sud...	Hercule Bourassa.....	do	1		
do Grd. Acadie.	Thos Roy.....	do	1		
		Total.....	6	15	12

TEMISCOUATA.

Bégon, A.....	Ferdinand Anctil.....	St-Jean de Dieu.....	1		
Fraserville, ville.....	Jos. Viel.....	Fraserville.....	1		
St-Patrice.....	A. Picard.....	St-Patrice.....	....	1	
Cacouna, 1er rang.....	Ern. Dionaire.....	Cacouna.....	1		
Isle Verte.....	Préfontaine & Frère....	Isle Verte.....	1		
Madawaska.....	Louis Gagnon.....	Rivière Ouelle, Kamouraska.	....	1	
		A reporter.....	4	2	

TEMISCOUATA.—*Suite.*

MUNICIPALITÉ.—RANG.	PROPRIÉTAIRES OU GÉRANTS.	ADRESSES POSTALES.	Beurreries.	Fromageries.	Beur. et from. combinées.
		Report....	4	2	
St-Antonin.....	Florentin Soucy.....	St-Antonin	....	1	
do	Pierre April.....	do	1		
St-Arsène.....	Société de fabrication...	St-Arsène.....	1		
St-Clément.....	George April.....	St-Clément.....	1		
St-Eloi, 2me rang.....	Cyrice Godboult.....	St-Eloi.....	1		
St-Hubert.....	Société de fabrication...	St-Hubert.....	1		
St-Louis du Ha ! Ha !..	Société de fabrication...	St-Louis Ha ! Ha !.....	1		
St-Paul de la Croix.....	Beaulieu & Saindoux...	St-Paul de la Croix.....	1		
Trois-Pistoles....	Euclide Hébert.....	Trois-Pistoles.....	1		
do	David Francœur.....	do	1		
do	Alp. Nicolle.....	St-Simon, Rimouski.....	1		
St-Epiphane	Aug. Breton.....	Viger, St-Epiphane.....	1		
do	Frs. Patoine.....	do	1		
N.-D. du Lac....	Société de fabrication...	N.-D. du Lac.....	1		
		Total.....	17	3	

TERREBONNE.

Abercrombie	Grégoire Bélanger.....	St-Sauveur.....	....	1	
De Salabery et Grandison	Célestin Bisson.....	St-Jovite.....	....	1	
Doncaster, 6e rang.....	Israël Thouin.....	Ste-Lucie.....	....	1	
		A reporter.....	....	3	

TERREBONNE.—*Suite.*

MUNICIPALITÉ.—RANG.	PROPRIÉTAIRES OU GÉRANTS.	ADR' SSES POSTALES.	Beurreries.	Fromageries.	Beur. et from. combinées.
		Report.....	....	3	
Doncaster, 5e rang.....	Israël Roger.....	Ste-Lucie.....	1		
New-Glasgow.....	Goe. Bennett.....	New-Glasgow.....	1		
Ste-Adèle, 2e rang.....	W. Kimpton.....	St-Sauveur.....	1		
do	Jos. de Repentigny.....	Ste-Adèle.....	....	1	
Ste-Agathe, 7e rang....	H. St. Pierre.....	Ste-Agathe.....	1		
Ste-Anne des Plaines...	Siméon Giguère.....	Ste-Anne des Plaines.....	1		
St-Janvier, village.....	Jos. Desroches.....	St-Janvier.....	1		
do	Ernest Cloutier.....	do	1		
St-Jérôme	Wilb. Gareau.....	St-Jérôme	1		
do	Israël Dion.....	do	2		
do	Pierre Simard.....	do	1		
do	Fabrique Clavelle.....	do	....	1	
Ste-Marguerite du Lac Masson, 9e rang.....	Chas. Lamb.....	Shawbridge.....	1		
St Sauveur	John Kimpton.....	do	1		
do	Alb. Kimpton.....	do	1		
St-Hypolite.....	Edm. Brosseau.....	St-Sauveur de Monts.....	1		
Ste-Sophie de Lacorne..	D. Simonneau.....	Ste-Sophie.....	1		
do ..	C. Grégoire.....	Mailhot.....	1		
Ste-Thérèse de Blainville	A. Salefranque.....	Ste-Thérèse.	1		
Terrebonne, ville.....	Henry Moody.....	Terrebonne.....	1		
do village	Alph. Parthenais.....	Mascouche.....	1		
		Total.....	20	5	

VAUDREUIL.

MUNICIPALITÉ.—RANG.	PROPRIÉTAIRES OU GÉRANTS.	ADRESSES POSTALES.	Beurreries.	Fromageries.	Beur. et from. combinées.
Como	Simpson & Laroque	Hudson	1		
Newton	Dan. S. Morrisson	Peveril	....	1	
do	Ant. Besner	Ste-Justine de Newton	1		
Pointe Fortune	Thos. Ross & Son	Hawkesburg, Ont	1		
Ste-Jeanne de Chantal Ile Perrot	Dieudonné Cyr	Ile Perrot	1		
do	Syndicat de fabrication	do	....	1	
St-Lazare	Oscar Denis	St-Lazare	1		
Ste-Madeleine de Rigaud	Trefflé Pilon	Rigaud	....	1	
Ste-Marthe, Ste-Julie	Alf. O. Ranger	Beauvoir	1		
do	Société de Fabrication	do	....	1	
do	Peter Monahan	do	....	....	1
do St-Guillaume	Rosario Seguin	Seguin	....	1	
St-Michel de V	J. B. Bessier	Vaudreuil	1		
do P. Côte	Elz. Brasseur	do	1		
do Anse	Paul Denis	do	1		
do village	Amédée Castonguay	do	1		
Très-S.-Rédempteur	Geo. Valois	S-Rédempteur	....	....	1
do	Nap. Quesnel	do	....	1	
		Total	10	6	2

VERCHÈRES.

MUNICIPALITÉ.—RANG.	PROPRIÉTAIRES OU GÉRANTS.	ADRESSES POSTALES.	Beurreries.	Fromageries.	Beur. et from. combinées.
Ste-Anne de Varennes..	Oct. Allard.....	Varennes.....	....	1	
St-Antoine, village.....	CartierArchambault&Cie	St-Antoine.....	1	....	
do 3me.....	Nap. Birtz.....	do	....	1	
St-F.-X. de Verchères..	Jos. Dansereau.....	Verchères.....	1		
Ste-Julie.....	A. Chicoine.....	Ste-Julie..... .	....	....	1
St-Marc de Cournoyer..	Alex. Chicoine.....	St-Marc.....	1		
do 1er.	Gas. Leroux.....	do	....	1	
Ste-Théodosie.....	Société de fabrication...	Ste-Théodosie.....	....	....	1
Ste-Trinité de Contre-cœur.....	Jos Cormier.....	Contrecœur.....	1		
do	Ls. Fontaine.....	do	....	....	1
		Total.....	4	3	3

Fromageries.	Beur. et from. combinées.
1	
....	
1	
....	1
1	
....	1
....	1
3	3

WOLFE

MUNICIPALITÉ.—RANG.	PROPRIÉTAIRES OU GÉRANTS.	ADRESSES POSTALES.	Beurreries.	Fromageries.	Beur. et from. combinées.
D'Israëli, village.....	S. E. Adam.....	D'Israëli.....	....	1	
Dudswell.....	W. C. Bishop.....	East Dudswell.....	....	1	
do	C. C. Wolfe.....	Bishop Cross.....	....	1	
do	H. Cunningham.....	Dudswell South.....	....	1	
do	Ephrem Lizée.....	Marbleton.....	....	1	
do	W. W. Oughtred.....	"	....	1	
St-Charles de Garthby, 11e rang..	Achille Jacques.....	St-Chas. de Garthby.....	....	1	
do 15e rang..	Bisson & Lepage.....	do	....	1	
Ham (nord).....	Chs. Lavigne.....	Fecteau's Mills.....	1		
do	Ls. Sevigny	do	....	1	
do	P. Binette.....	do	....	1	
do	Jos. Lehoulier	Ham Nord.....	....	1	
do 10e rang..	D. Ouellet.....	do	....	1	
do 5e rang..	Ach. Richer.....	do	....	1	
do 6e rang..	Jos. Picard.....	do	....	1	
do A. St..	Herm. Guertin.....	do	....	1	
do village..	Dav. Cloutier.....	do	1		
do 3e rang..	Dav. Cloutier	do	....	1	
do 4e rang..	O. Cloutier.....	do	....	1	
Ham, (sud-ouest).....	A. Gilbert.....	St-Adrien.....	....	1	
do 6e rang..	Tanguay & Cie.....	Black Lake.....	....	1	
do	Jos. Roy.....	Richardville.....	....	1	
		A reporter.....	2	20	

WOLFE.—*Suite.*

MUNICIPALITÉ.—RANG.	PROPRIÉTAIRES OU GÉRANTS.	ADRESSES POSTALES.	Beurreries.	Fromageries.	Beur. et from. combinées.
		Report.....	2	20	
Ham,(sud-ouest),9e rang	Mercier & Bertrand....	St-Adrien.....	....	1	
Lac Weedon.....	J. Laliberté.....	Lac Weedon.....	....	1	
St-Camille.....	Dr A. Thibault..	St-Camille.....	1		
do 14e rang..	Société de fabrication..	do	1		
do 10e rang..	Elz. Després.....	do	....	1	
St-Fortunat de Wolfestown.....	Ls. Thibault.....	St-Fortunat.....	....	3	
do ..	O. Gilbert.....	do	....	[illegible]	
do ..	F. X. Cox.....	do	....	1	
do ..	Masse & Grégoire.....	do	....	1	
do ..	B. Pelletier.....	do	....	1	
St-Joseph de Ham Sud.	Company (cheese).....	Ham Sud.....	....	....	1
Stratford.....	Ls Hébert & Frère.....	Lake Aylmer.....	....	1	
do	Gédéon Héon.....	do	....	1	
Weedon (centre).....	L. A. Lussier.....	Weedon, centre.....	....	1	
do station.....	P. J. Déspres.....	do station.....	....	1	
do	Jérémie Frenette.....	do centre.....	....	1	
do	W. W. Oughtred.....	do do	....	1	
do	Vve Sim. Fontaine.....	do do	...	1	
do	Edouard Laliberté.....	do do	....	1	
Wolfstown	A. Ls Gilbert.....	D'israëli.....	....	3	
do	Gilbert & Morin.....	do	....	1	
		A reporter.....	4	42	1

WOLFE.—*Suite.*

MUNICIPALITÉ.—RANG.	PROPRIÉTAIRES OU GÉRANTS.	ADRESSES POSTALES.	Beurreries.	Fromageries.	Beur. et from. combinées.
		Report.....	4	42	1
Wotton, village.....	P. de Bacourt.....	Scott Junction, Beauce.....	1		
do	F. Bilodeau.....	Wotton	....	1	
do rang 2	J. Lefebvre & Cie.....	Kingsey, Drummond.....	....	1	
do rang 1.....	Taché Lemire & Lefebvre	do	....	1	
do rang A.....	Léon Ouellet	St-Paul de Chester.....	....	1	
do	A. Belisle.....	Wotton.....	....	1	
		Total.....	5	47	1

YAMASKA.

Pierreville	Ida Niquette.....	N.-D. de Pierreville.....	....	1	
St-Antoine de la Baie du Febvre..	J. L. Lemire.....	La Baie.....			
do ..	Chs Drouin.....	do			
do ..	Elie Proulx.....	do	1		
do ..	Fra Demers.....	do	....	1	
do ..	Syndicat de fabrication.	do	....	1	
do ..	Zéphirin Duguay.....	do	....	1	
do ..	Lemire & Cie.....	do	....	2	
do ..	Chs Drouin.....	do	....	1	
do ..	Calixte Allard.....	do	....	1	
do ..	J. M. Duguay & Cie....	do	....	....	1
		A reporter.....	2	8	2

YAMASKA.—*Suite.*

MUNICIPALITÉ. — RANG.	PROPRIÉTAIRES OU GÉRANTS.	ADRESSES POSTALES.	Beurreries.	Fromageries.	Beur. et from. combinées.
		Report.....	2	8	2
St-Bonav. d'Upton.....	S. Pelletier.....	St-Bonav. d'Upton.....	....	....	1
do do	Dorille Desmarais.....	do do	....	1	
do do	Eus. Proulx & Cie.....	La Baie.....	....	1	
St-Elphège.....	do do	do	....	....	1
do	do do	do	....	1	
do	R. Hamel.....	do	....	1	
St-David de Deguire....	Nap. Richard.....	St-David.....	....	1	
do do	R. Mélancon.....	do	....	1	
do do	Horm. Lebrun & Cie....	do	....	1	
do do	Moïse Desbiois.....	do	....	1	
do do	Jacob Paré.....	do	....	....	1
St-François du Lac, St-Pierre.....	Narc. Parenteau.....	Yamaska Ouest.....	....	1	
St-Guillaume d'Upton...	Martin & Fontaine.....	Pierreville.....	....	1	
do do ..	Louis Vallée.....	St-Guillaume	....	1	
do do ..	Major & Cie.....	do	....	....	1
do do ..	J. B. Vigneault.....	do	....	....	1
do do ..	Brasseur & Laprade.....	do	....	....	1
St-Michel d'Yamaska...	Louis Parenteau.....	Yamaska.....	....	....	1
do Ste-Catherine.	C. Robidoux.....	do	....	1	
do (village).. ...	J. & P. Parent.....	do	....	...	1
do do	Thos. Delaney.....	do	....	1	
		A reporter.....	2	21	10

YAMASKA.—*Suite.*

MUNICIPALITÉ.—RANG.	PROPRIÉTAIRES OU GÉRANTS.	ADRESSES POSTALES.	Beurreries.	Fromageries.	Beur. et from. combinées.
		Report.....	2	21	10
St-Pie de Guire, 15me R.	Edm. Coll.....	St-Pie de Guire.....	....	1	
do do 6me R.	Nap. Richard & Cie....	do do	....	....	1
St-Thomas de Pierreville.	Wm. Parent.....	St Elphège.....	1		
do do .	Duhaime & Frère.....	St-François du Lac.....	....	1	
do do .	Félix Desfossés.....	St-Pie de Guire.....	....	1	
do do .	Allie Amant.....	Pierreville.....	....	1	
St-Zéphirin de Courval..	Henri Lefebvre.....	St-Zéphirin.....	....	....	1
do Hauteville.	J. A. Duguay & Cie....	La Baie.....	....	....	1
do St-Alexandre.	Société de fabrication...	St-Zéphirin.....	....	1	
do St-François.	D. St-Germain.....	do	....	1	
do do .	Onésime Cloutier & Cie..	do	....	1	
do St-Michel.	T. Roy & Cie.....	do	....	1	
do St-Pierre.	Alex Simoneau.....	do	....	1	
do do .	Emile Lahaie.....	do	....	1	
do St-Michel.	G. P. Rousseau.....	do	....	1	
		Total.....	3	32	13

Argo
Arth
Bag
Beau
Bea
Bell
Bert
Bon
Bro
Char
Char
Char
Châ
Chic
Com
Deu
Dor
Dru
Gasp
Hoc
Hun

RECAPITULATION

COMTES.	Beurreries.	Fromageries.	Beur et from. conbinées.
Argenteuil	3	40	1
Arthabaska	6	46	9
Bagot	3	21	24
Beauce	10	100	9
Beauharnois	2	13	6
Bellechasse	17	8	1
Berthier	7	26	9
Bonaventure	.....	8	
Brome	9	26	7
Chambly	2	4	1
Champlain	5	39	7
Charlevoix	.....	23	2
Châteauguay	6	13	10
Chicoutimi	.....	26	7
Compton	5	26	4
Deux-Montagnes	14	8	8
Dorchester	4	44	1
Drummond	3	27	6
Gaspé	2	.....	1
Hochelaga	2	1	
Huntingdon	7	22	14
A reporter	107	521	127

RÉCAPITULATION.—*Suite.*

COMTÉS.	Beurreries	Fromageries.	Beur. et from. combinées.
Report	107	521	127
Iverville	3	6	7
Jacques-Cartier	8	.....	1
Joliette	20	24	9
Kamouraska	3	16	4
Lac Saint-Jean	.....	22	5
Laprairie	3	5	
L'Assomption	16	2	5
Laval	6	2	1
Lévis	3	8	
L'Islet	12	1	2
Lotbinière	9	28	9
Maskinongé	1	20	13
Mégantic	5	46	4
Missisquoi	7	23	7
Montcalm	12	7	
Montmagny	10	7	
Montmorency	12	1	1
Napierville	10	7	
Nicolet	5	38	21
Ottawa	6	49	2
Pontiac	1	3	
A reporter	259	836	218

RÉCAPITULATION.—*Suite.*

COMTÉS.	Beurreries.	Fromageries	Beur. et from. combinées.
Report	259	836	218
Portneuf	17	28	8
Québec	4	1	
Richelieu	3	20	5
Richmond	4	38	3
Rimouski et Matane	18	26	2
Rouville	1	22	9
Saint-Hyacinthe	1	14	9
Saint-Jean	4	2	2
Saint-Maurice	6	15	12
Saguenay	.....	4	
Shefford	5	47	15
Sherbrooke	2	10	
Soulanges	12		
Stanstead	9	33	5
Témiscouata	17	3	
Terrebonne	20	5	
Vaudreuil	10	6	2
Verchères	4	3	3
Wolfe	5	47	1
Yamaska	3	32	13
Total	404	1192	307